

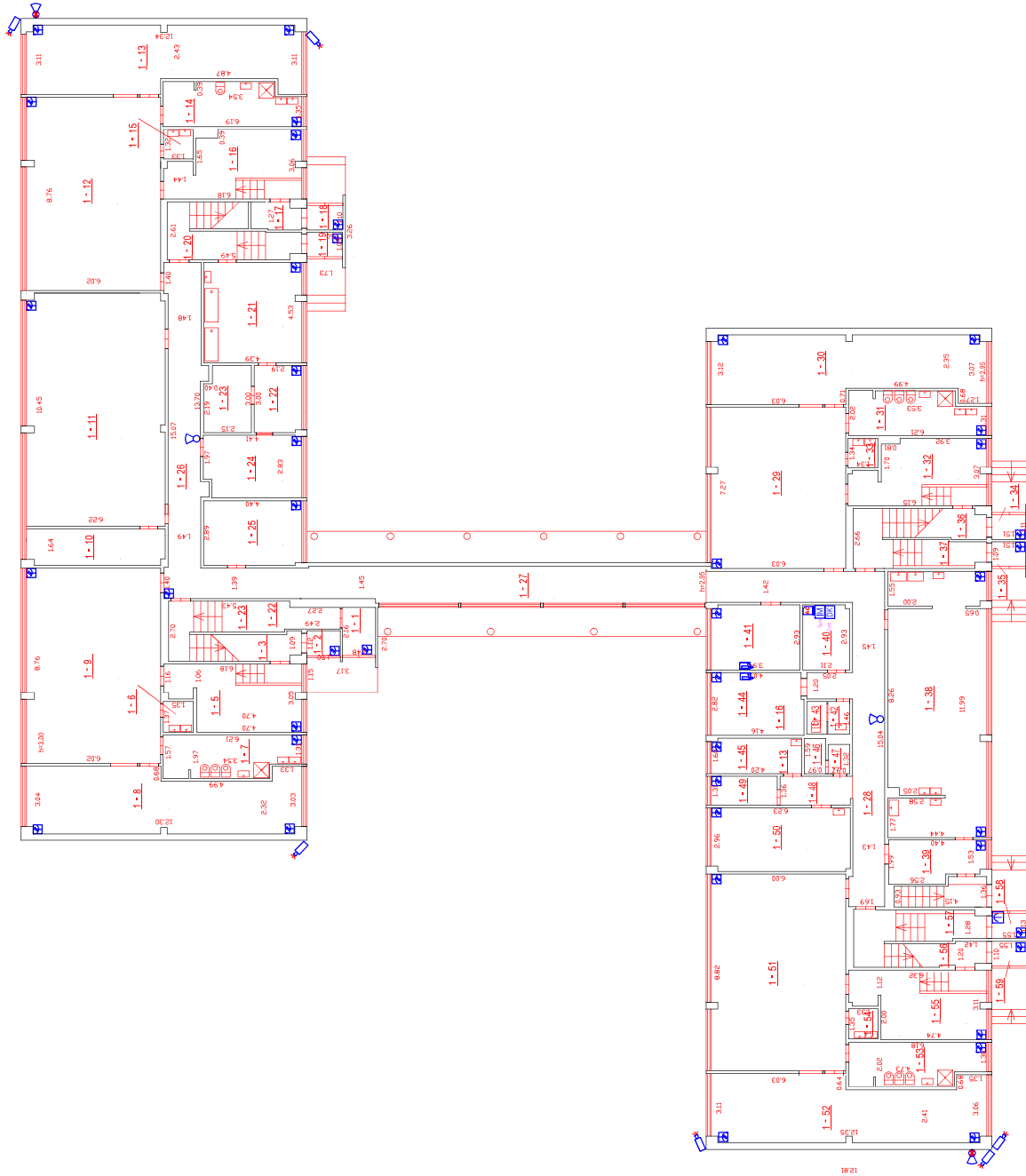

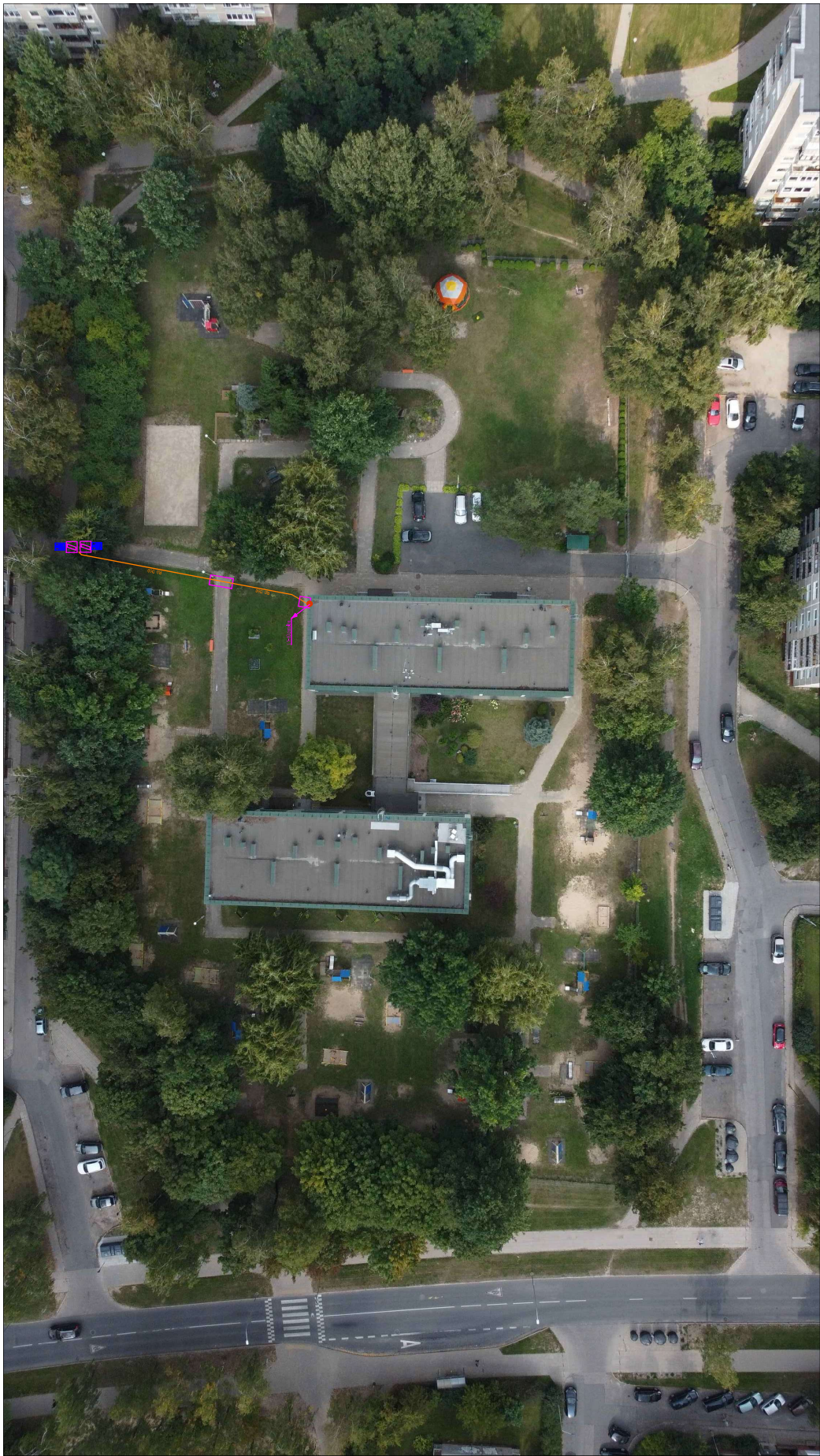

BRĚŽINIAI

PRIMAS AUKŠTĀS



SĪMOLA	
	Atvērta durvju atvēršana
	Atvērta loga atvēršana
	Arbaidarbnāvs
	Valīti tūmā
	Lauku tūmā
	Apbūvā
	Būvā tūmā
	Darbnā tūmā
	Māmo darbnā tūmā



LAUREN TAYLOR DESIGN & CONSULTANTS	
	Projekti, tehnik, laaditööde kirjeldus
	Revisiooni eesmärgid ja arvutusvahendite kasutamine
	Statistikavertikaalide (L- ja R-)
	Diagnostika

OBJEKTO NUOTRAUKOS

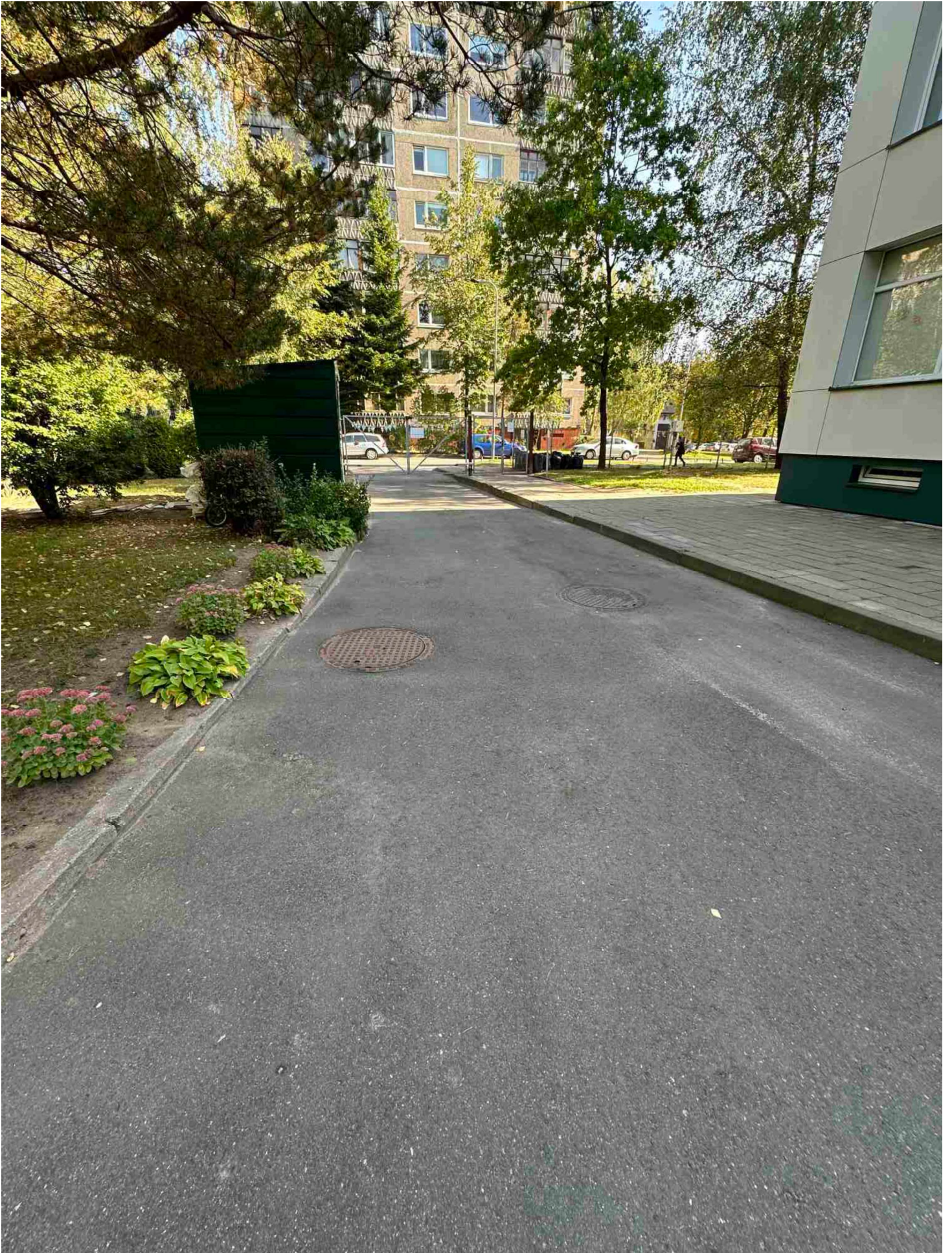



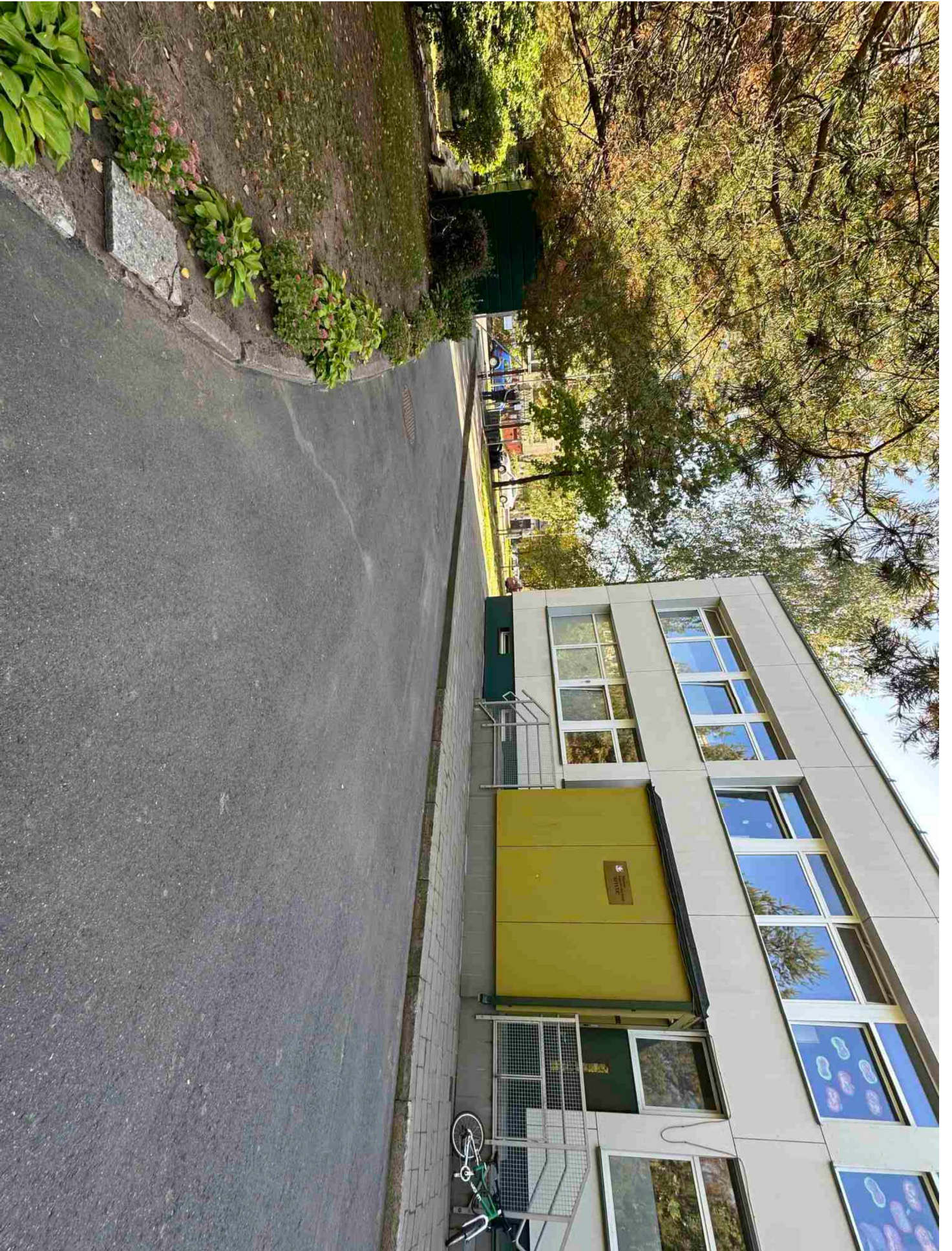

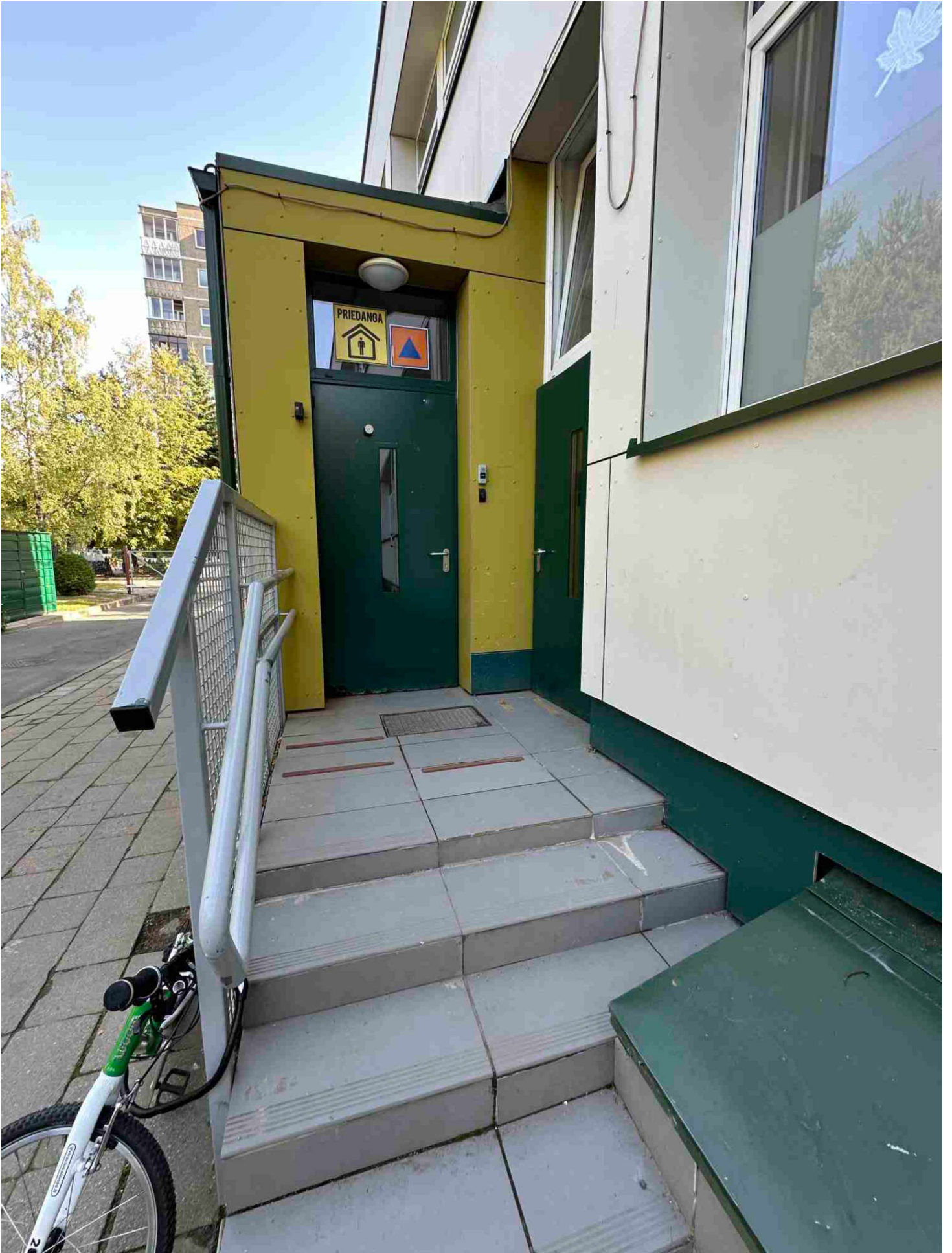

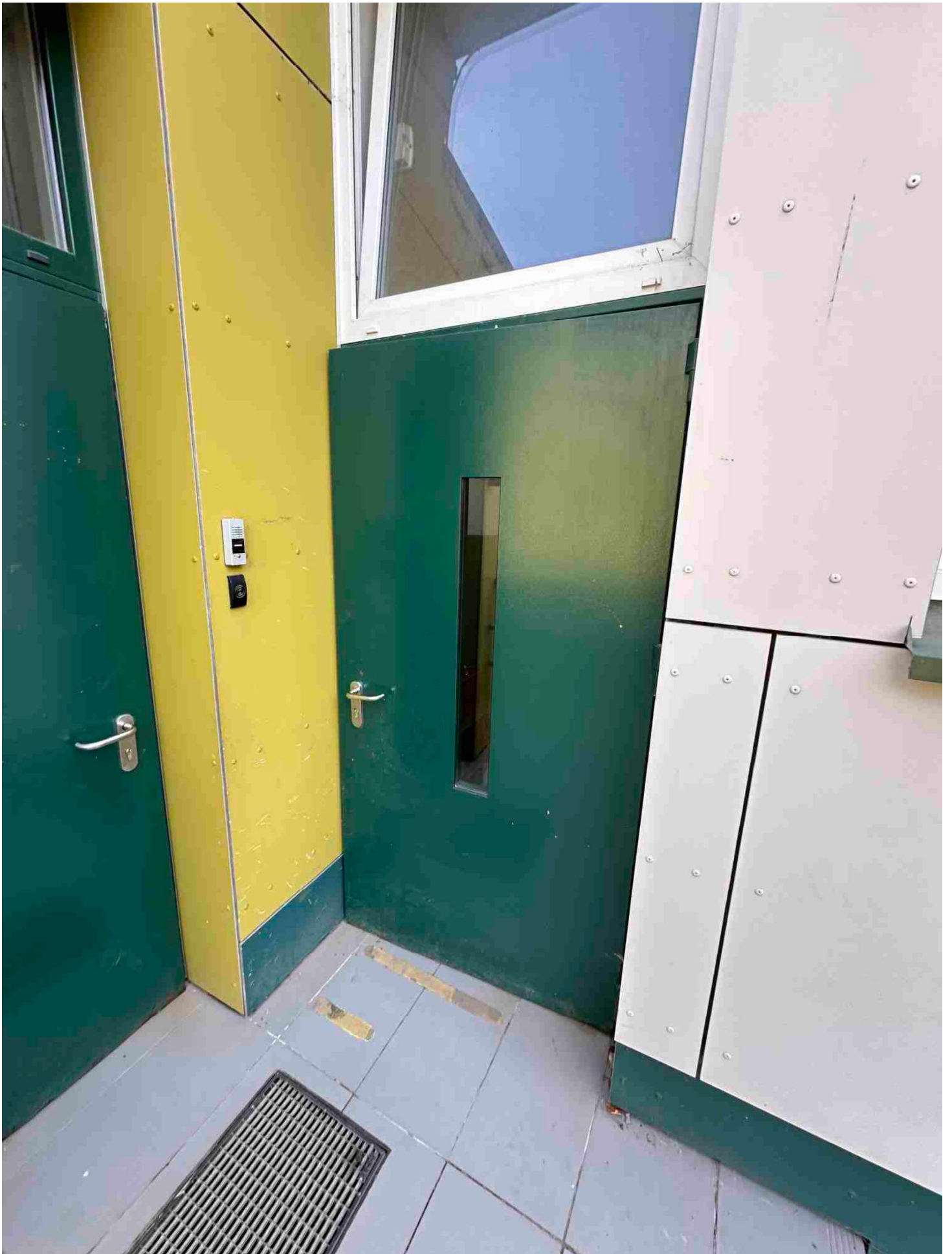

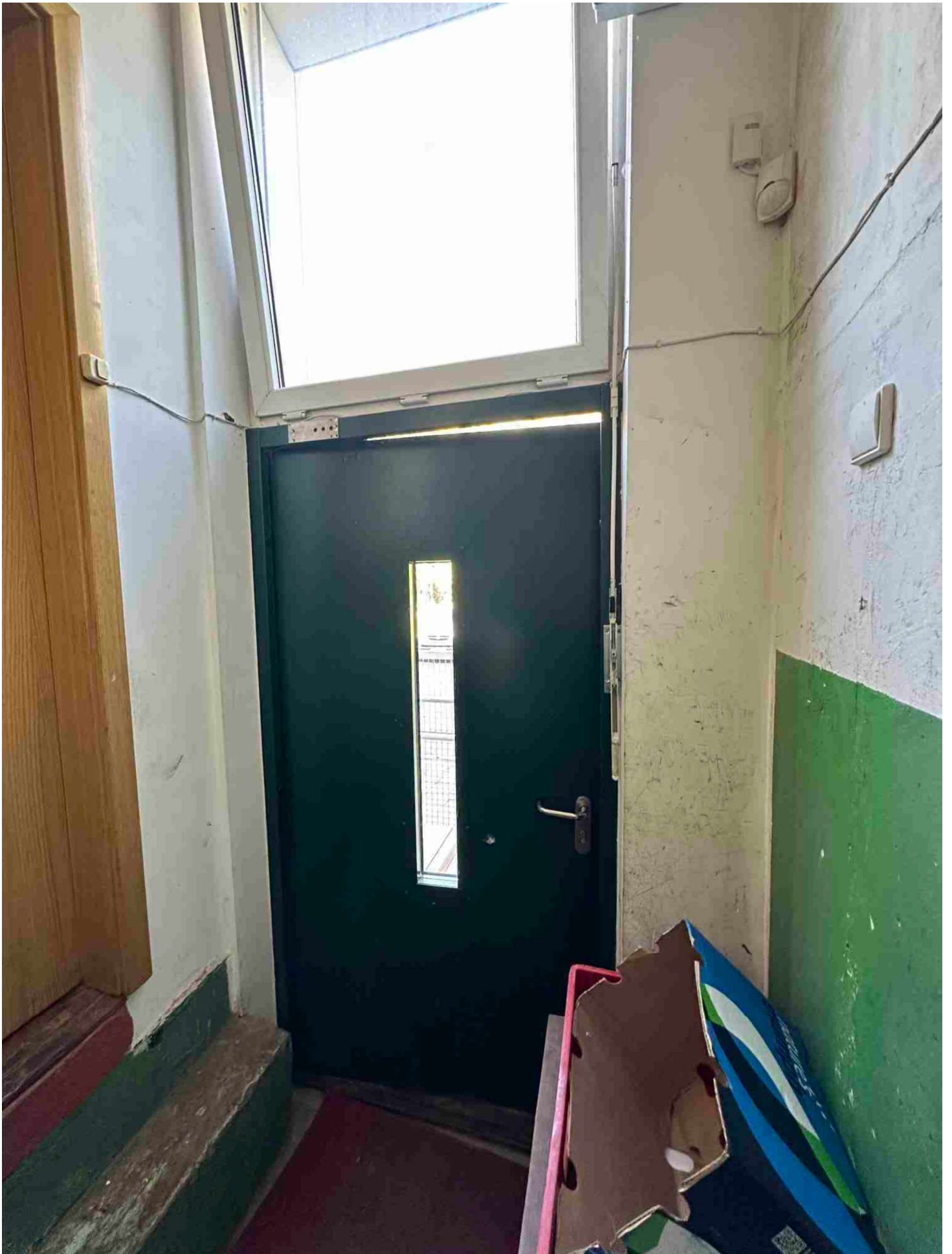



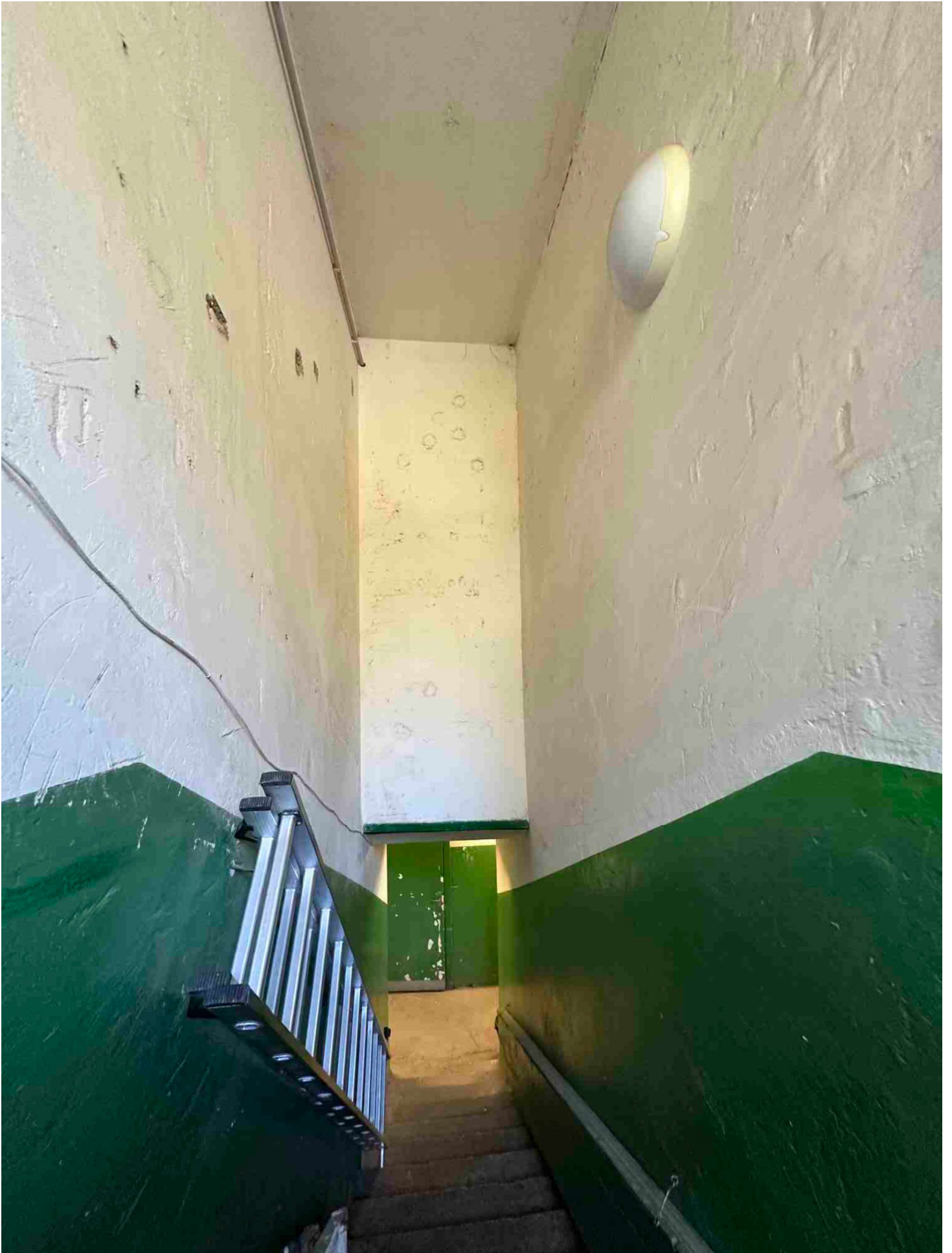





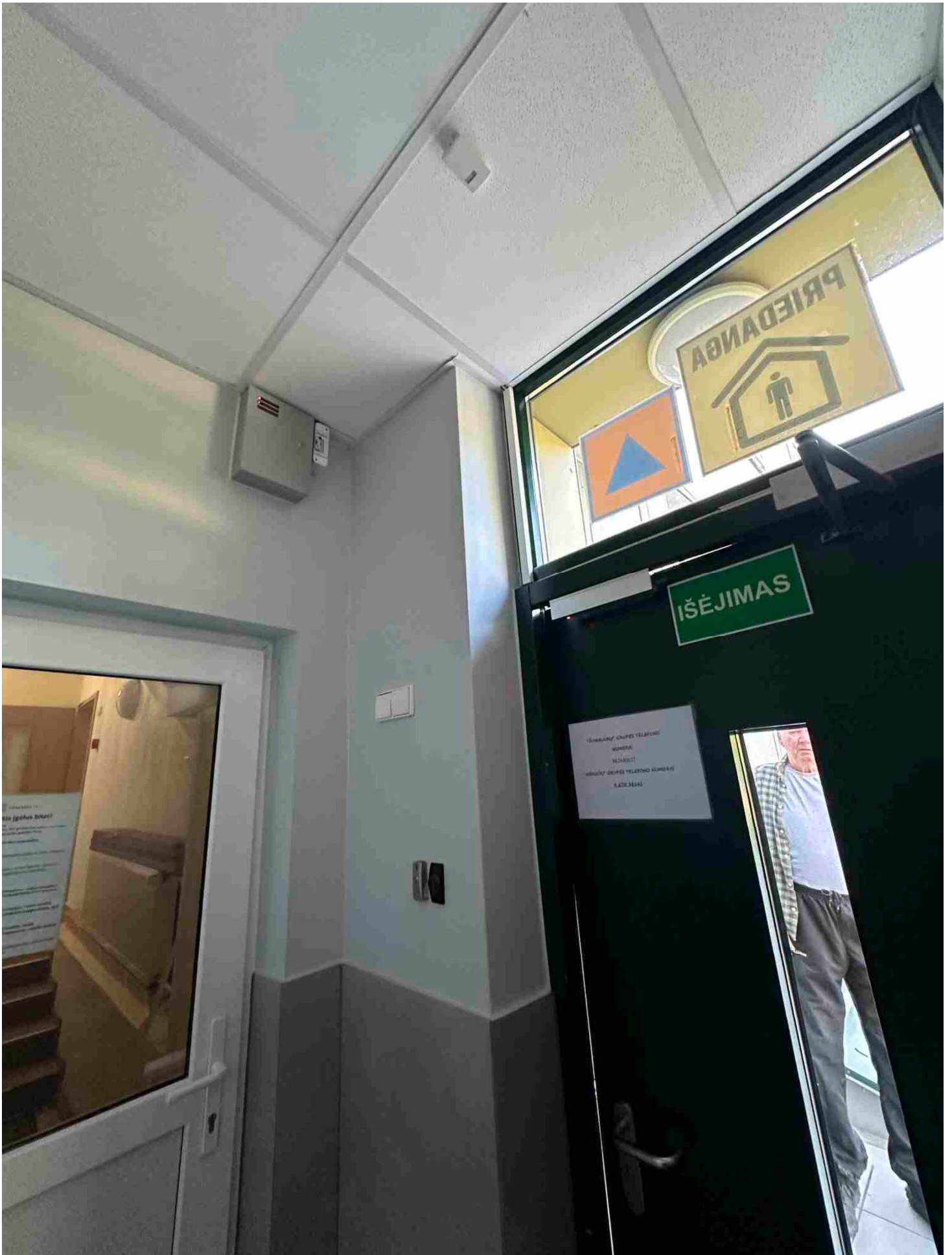

IŠĒJIMAS

Īpašnieku grupas tālrunis
NUMURS: 26238517
Smeilīšu grupas tālrunis NUMURS:
6.470.3844

PRIEDANGA



Īpašnieku grupas tālrunis
NUMURS: 26238517
Smeilīšu grupas tālrunis NUMURS:
6.470.3844

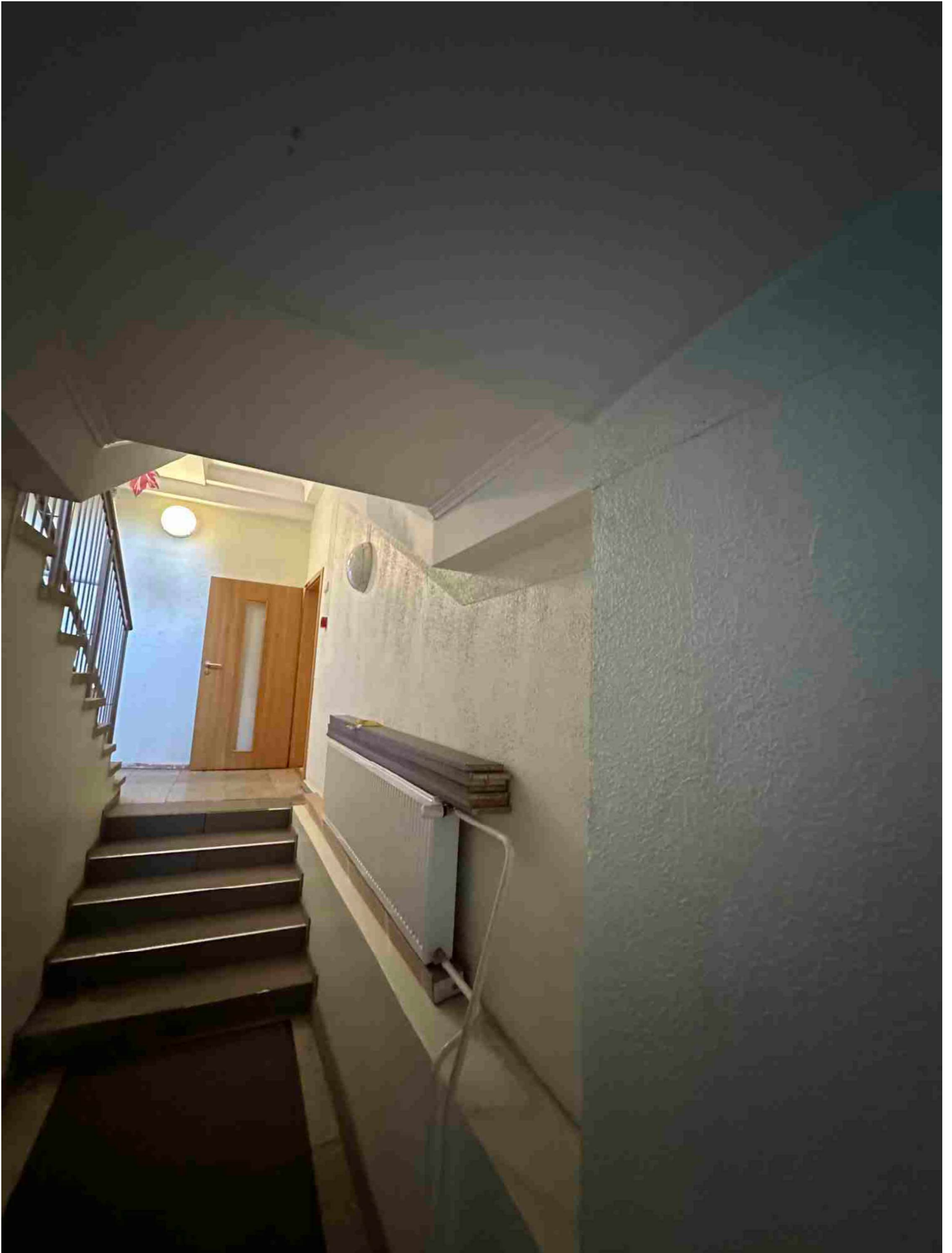

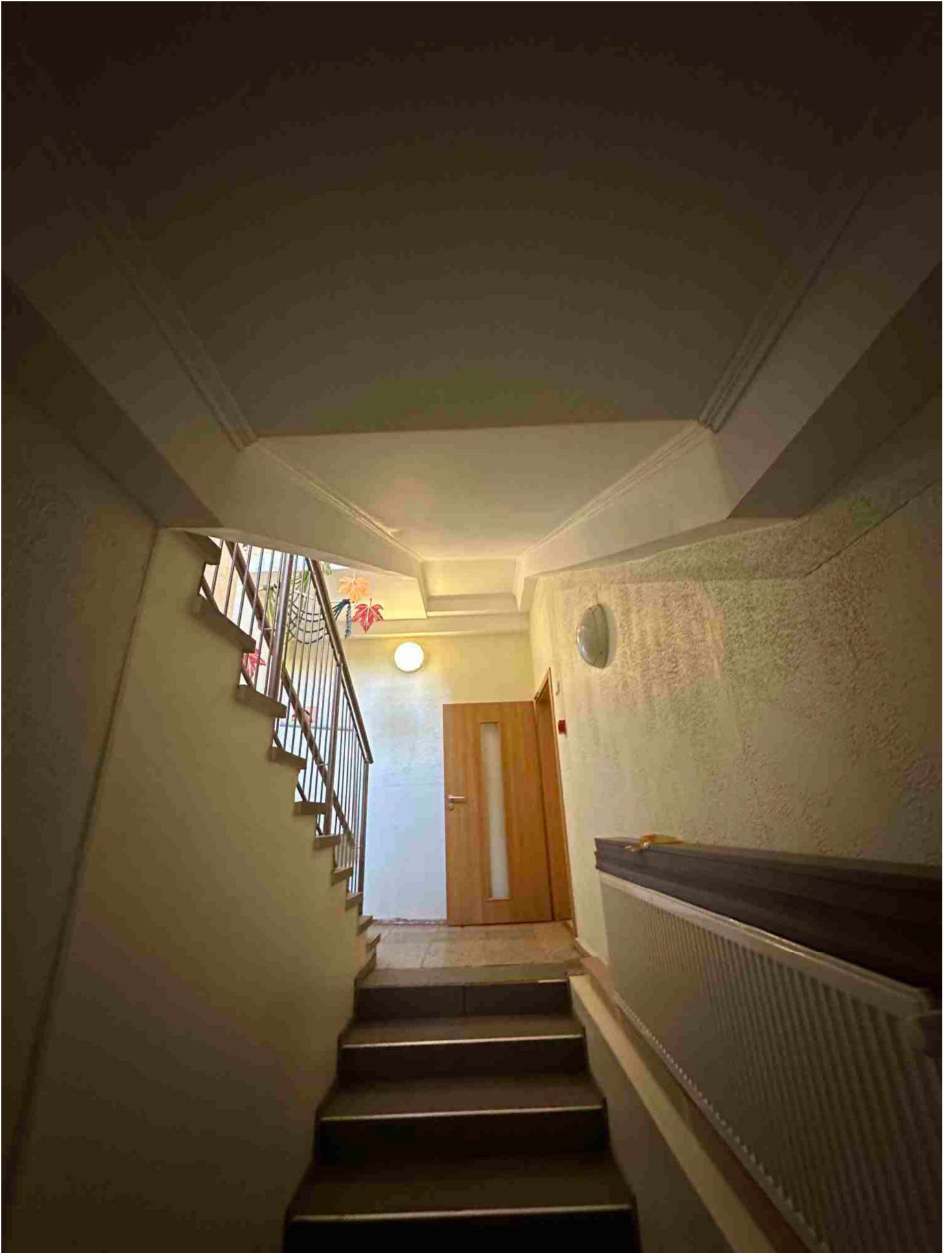

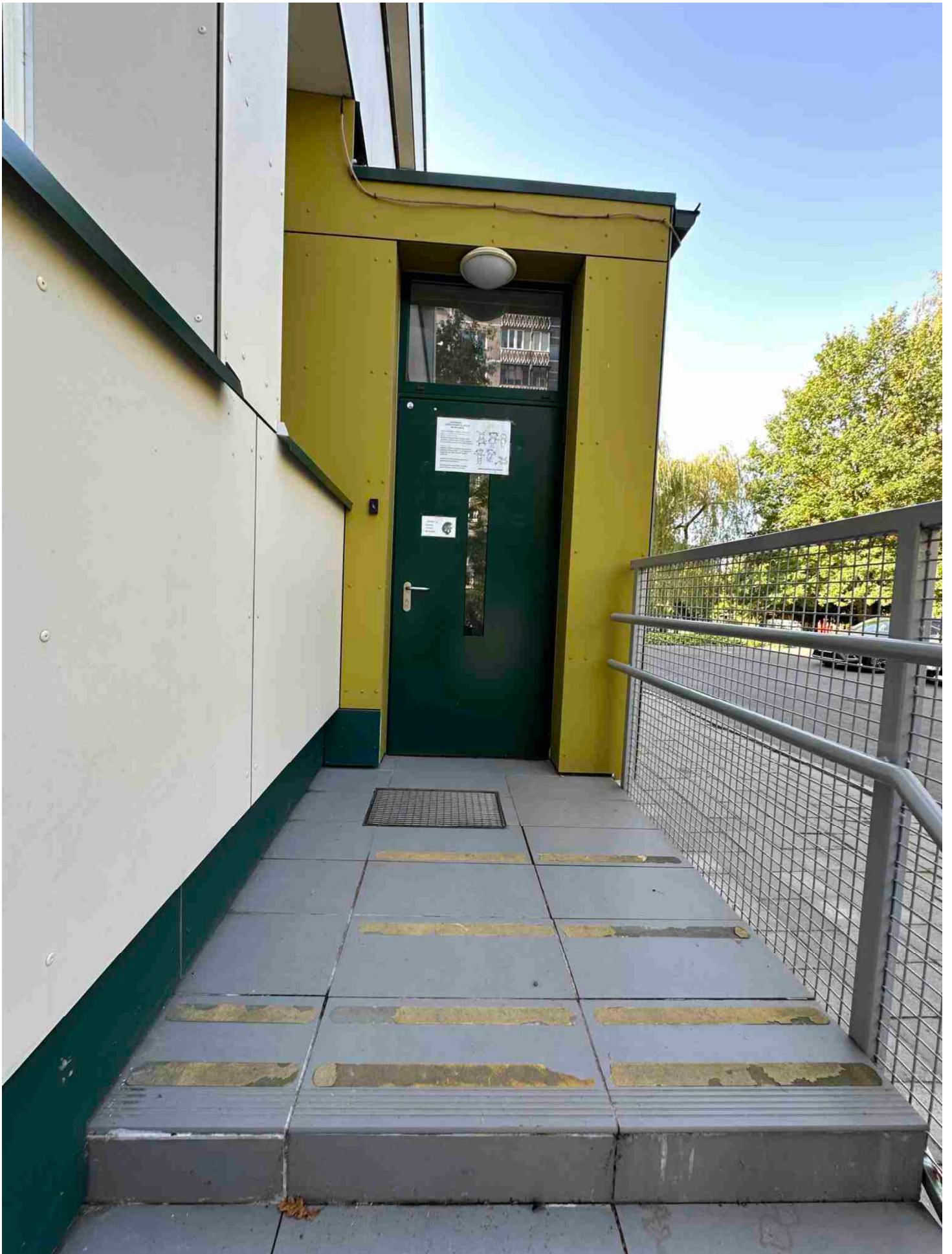

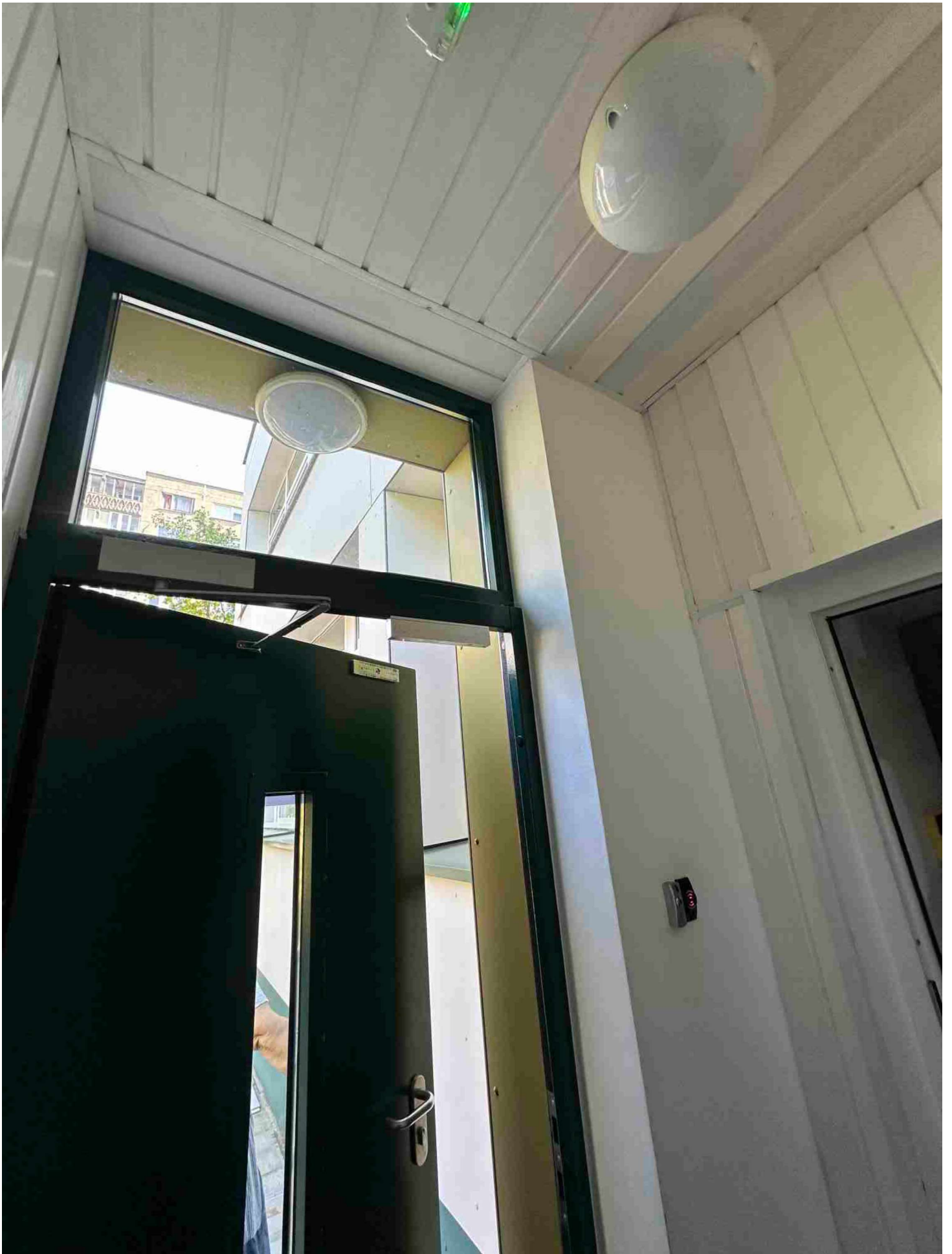

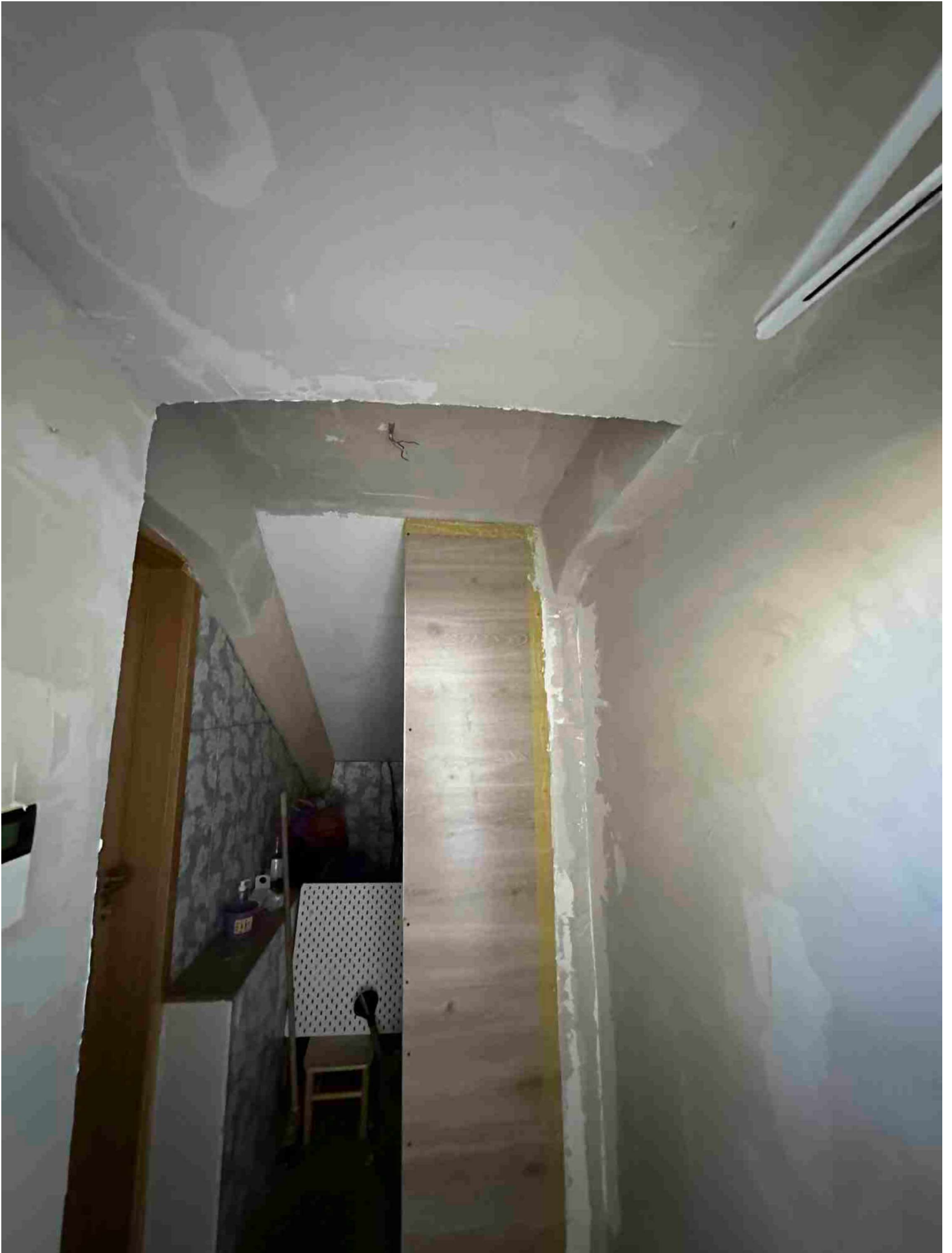

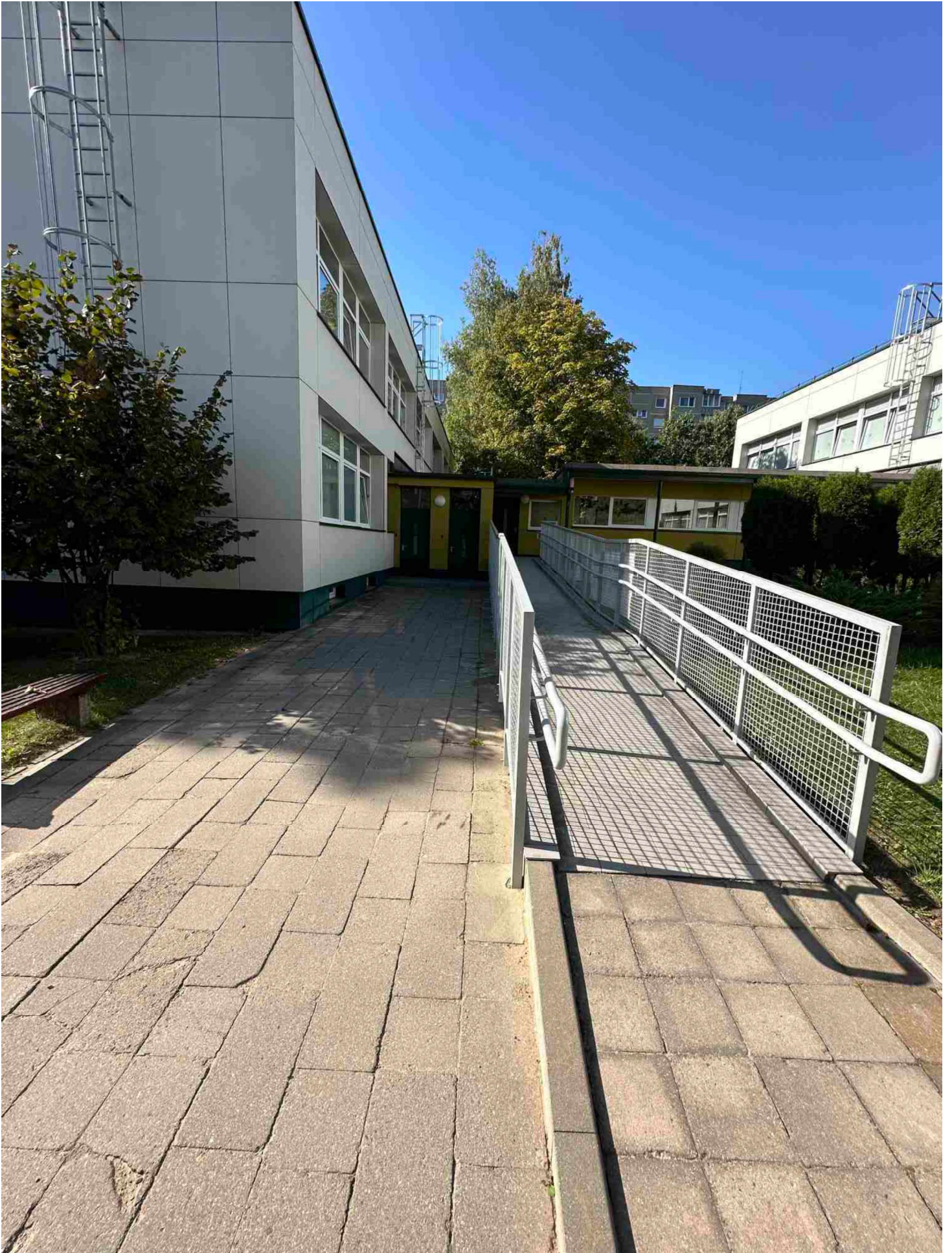

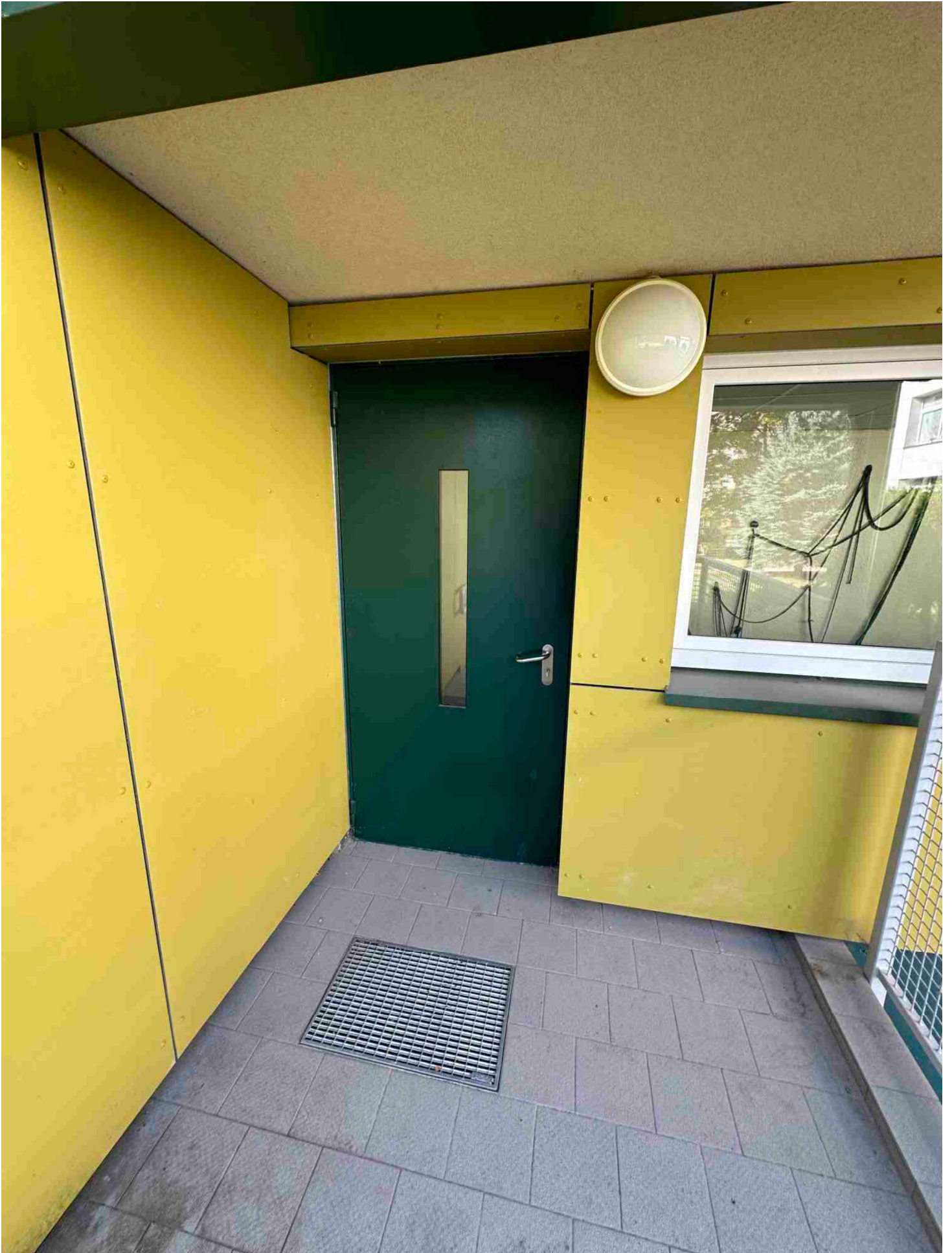

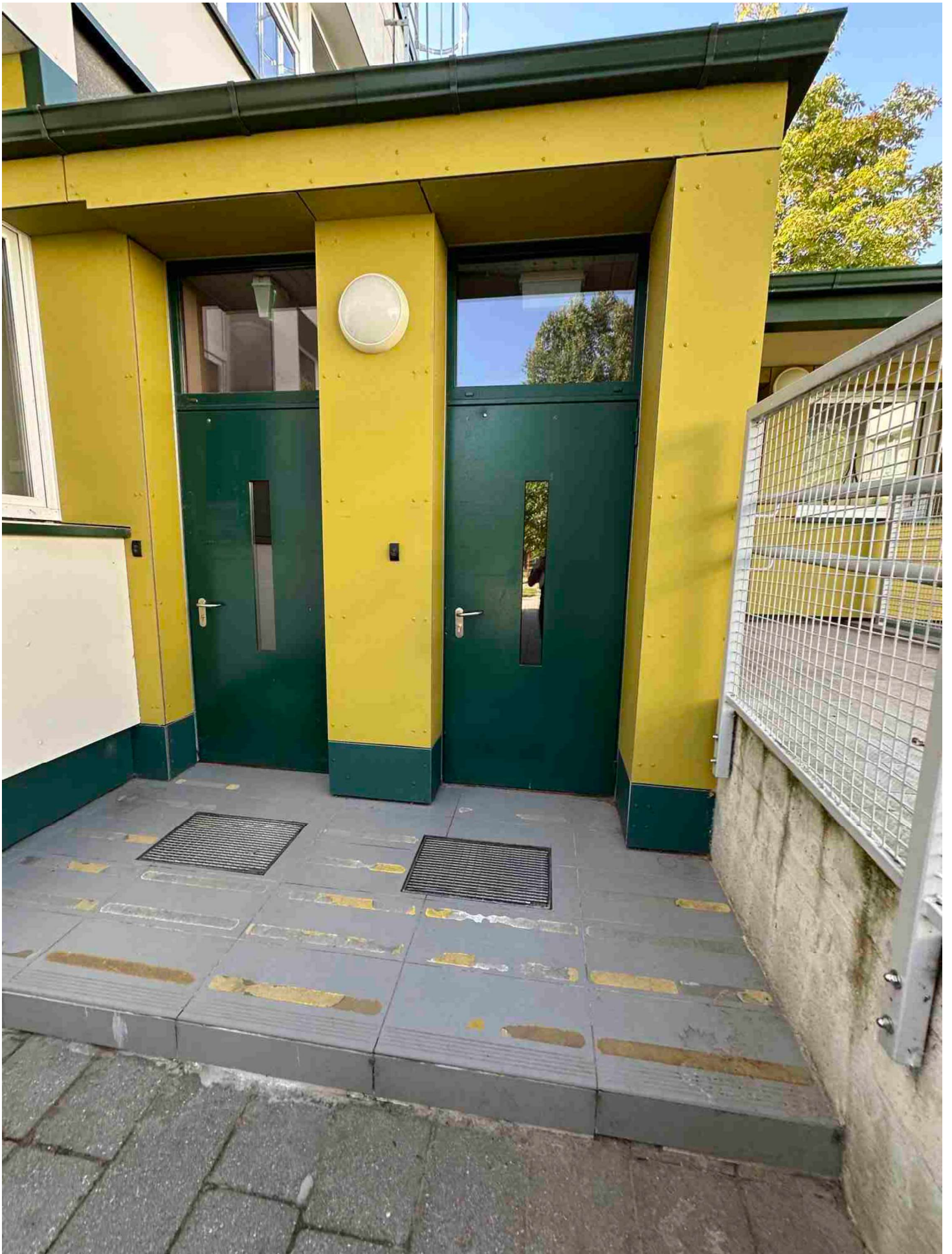

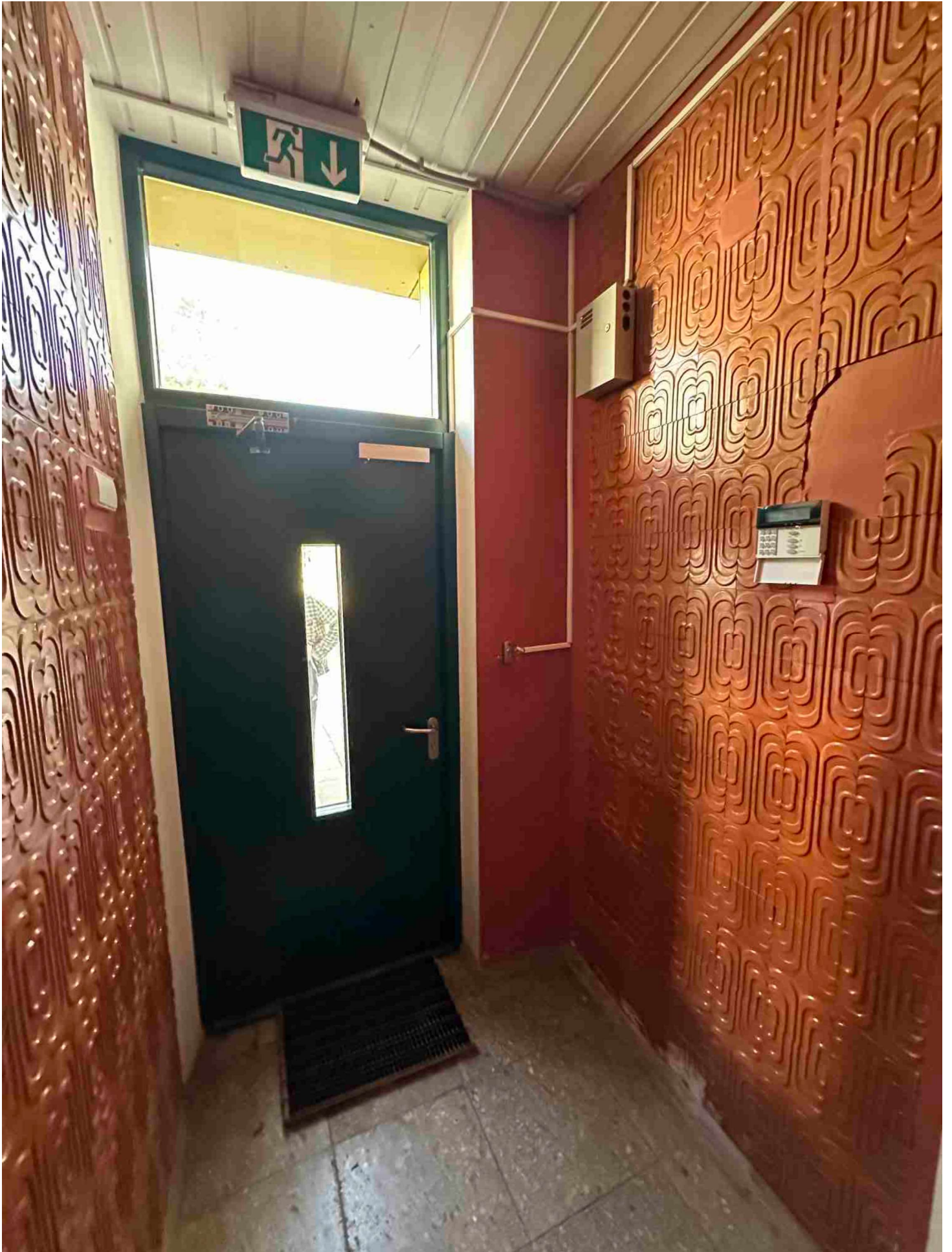

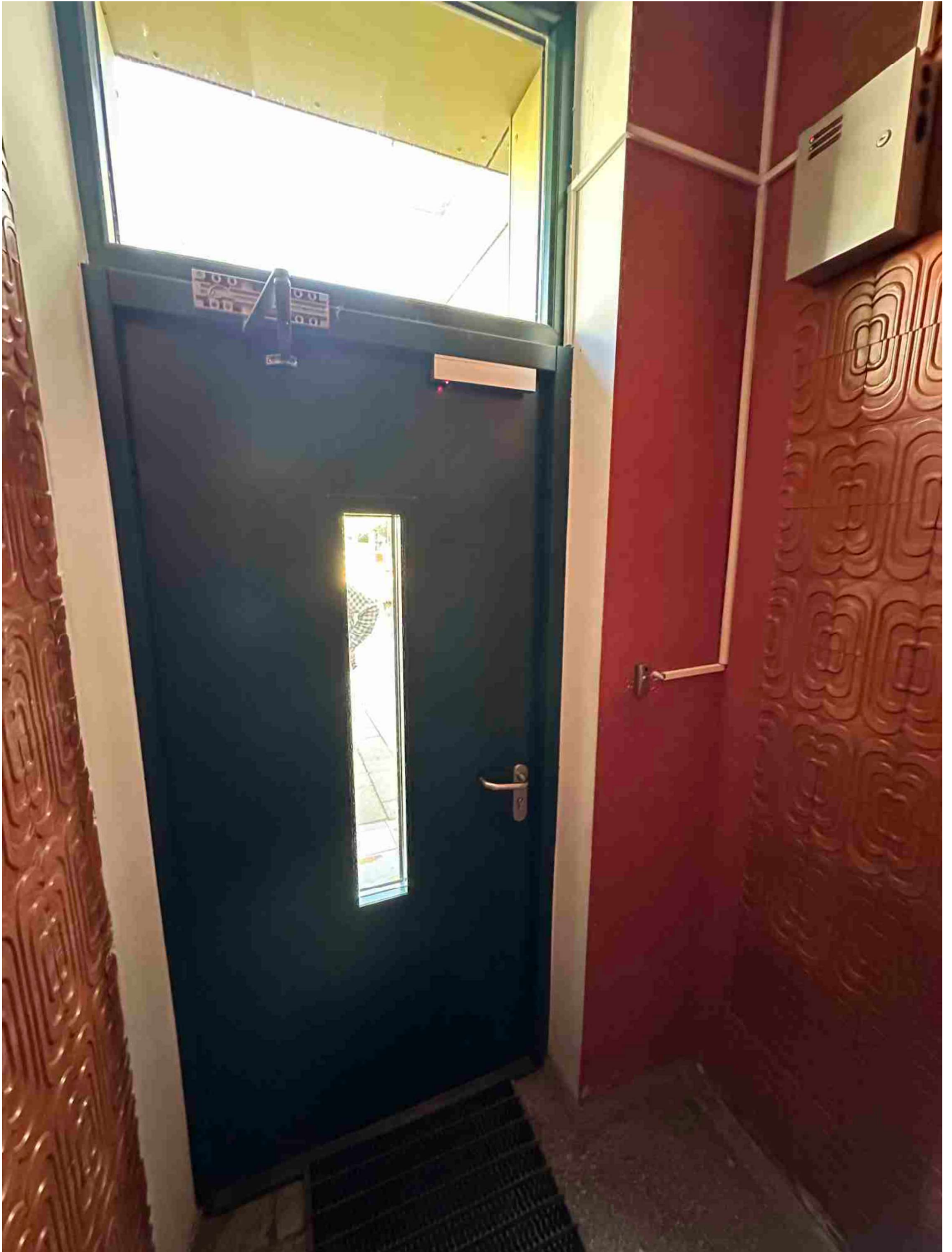

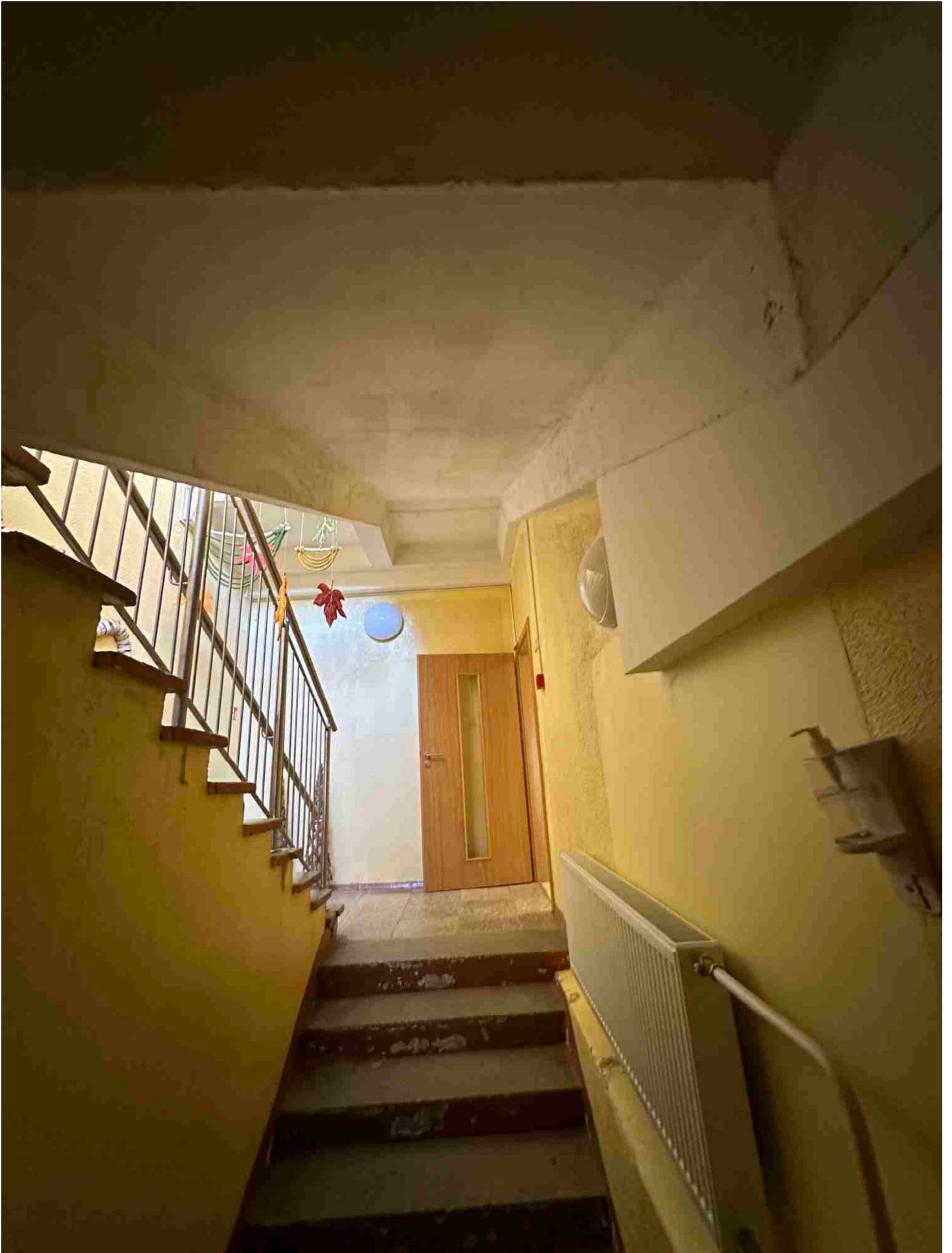

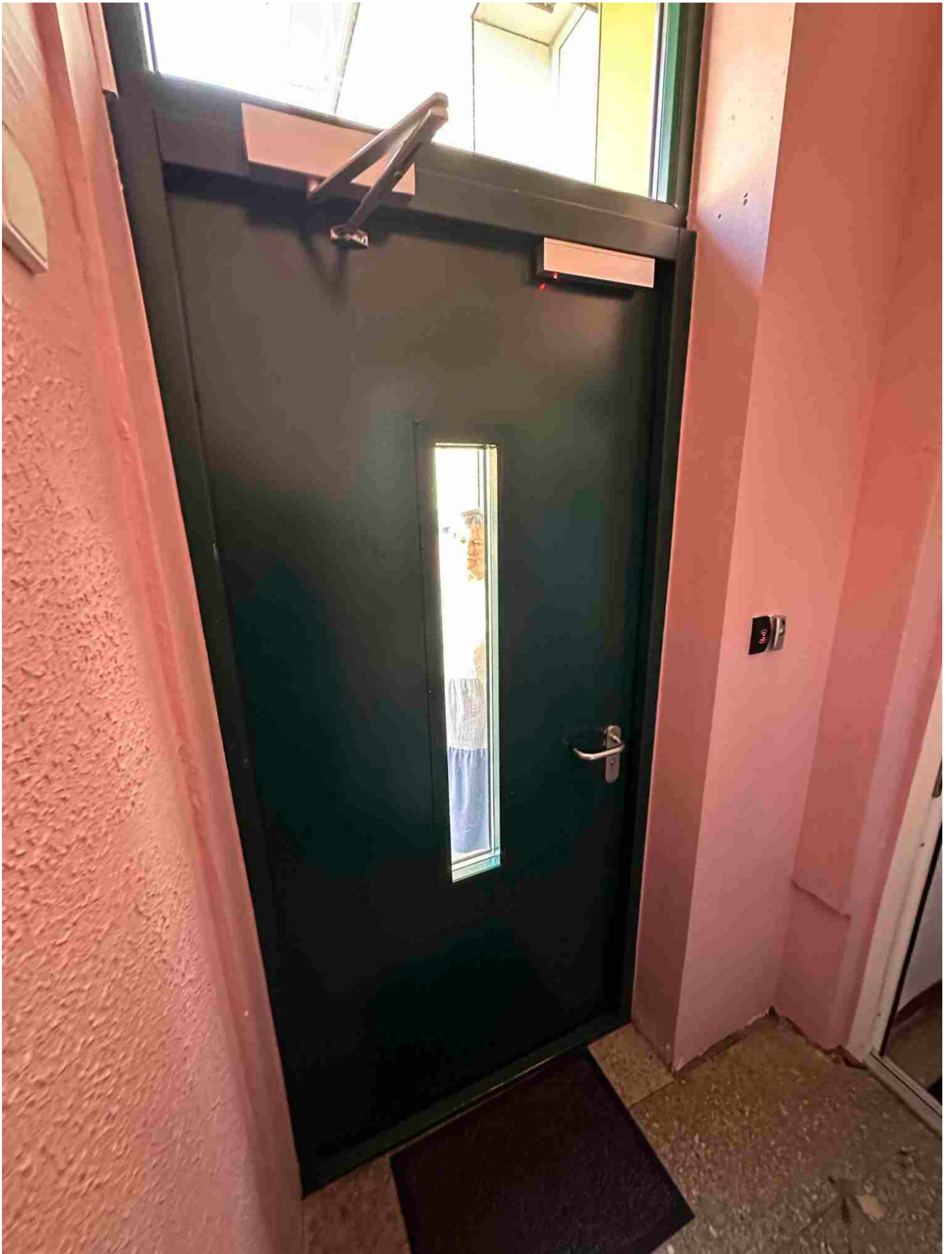

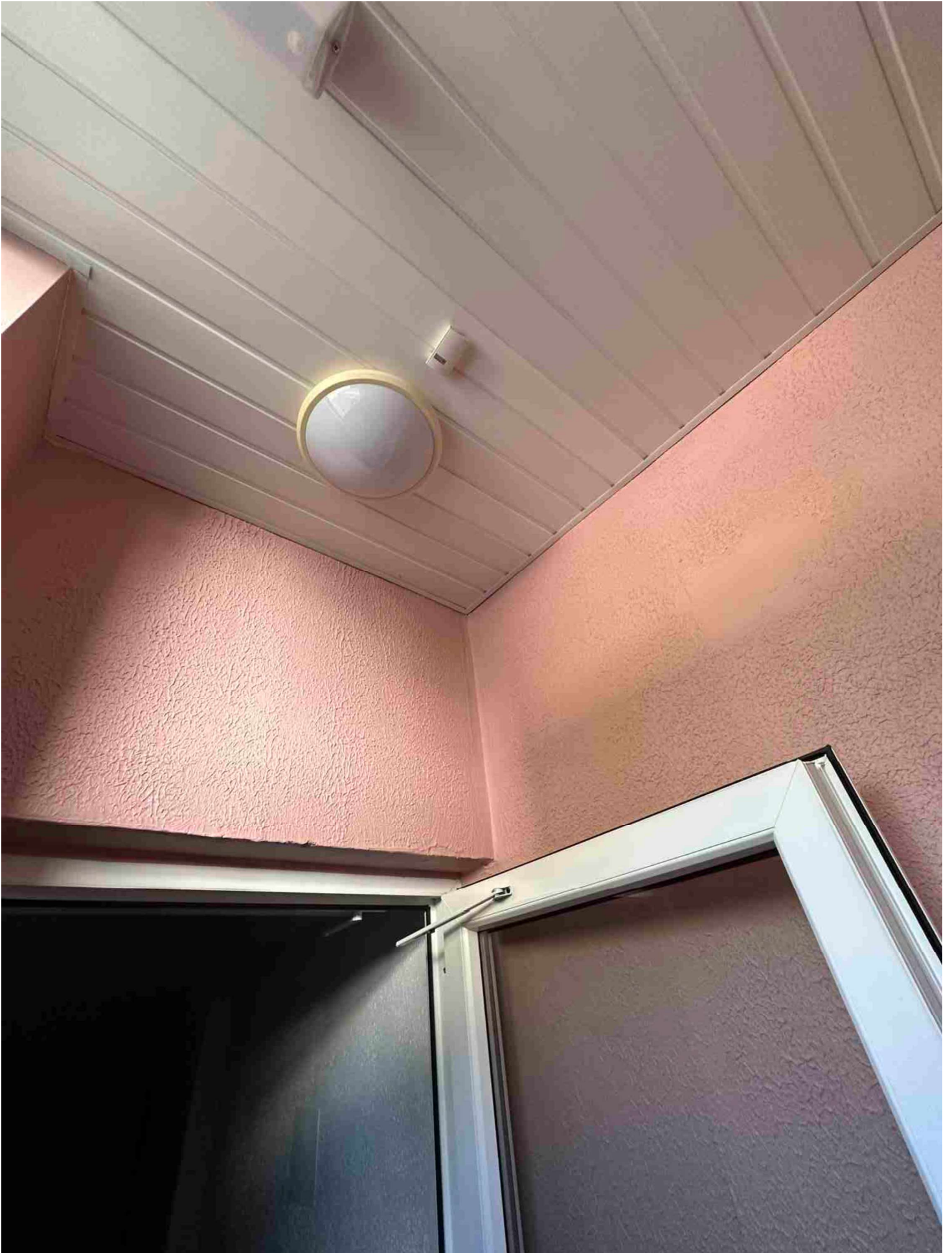

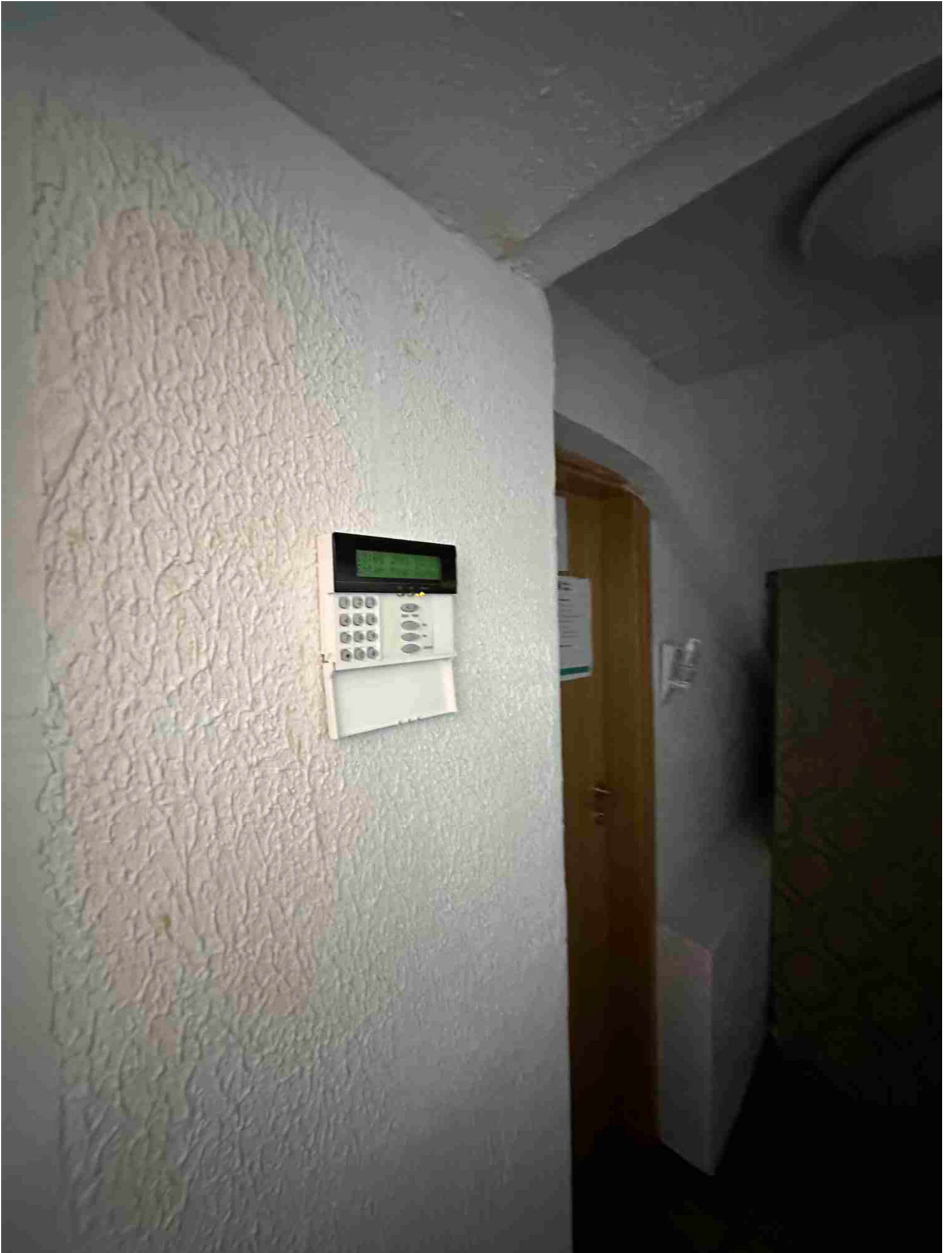

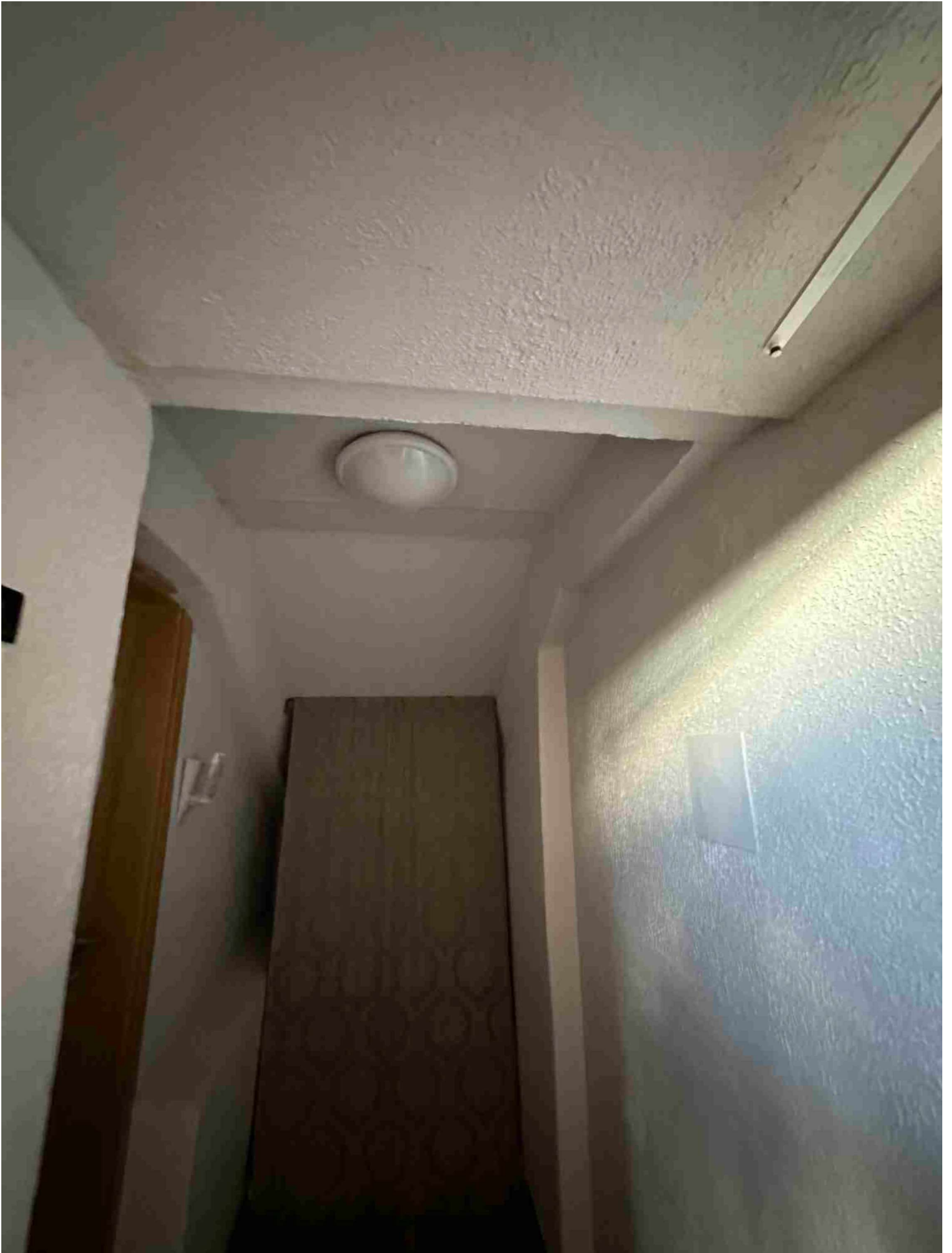

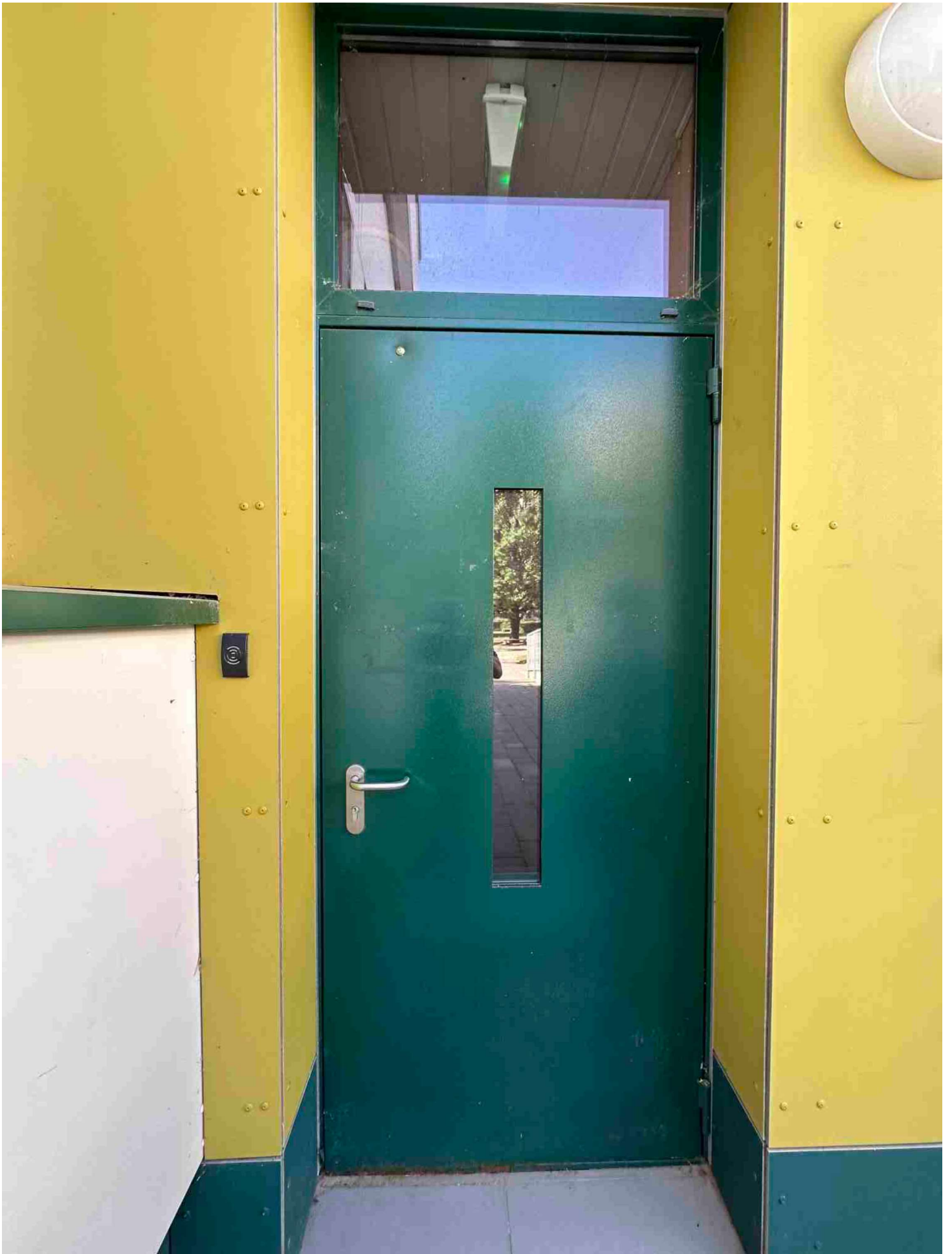

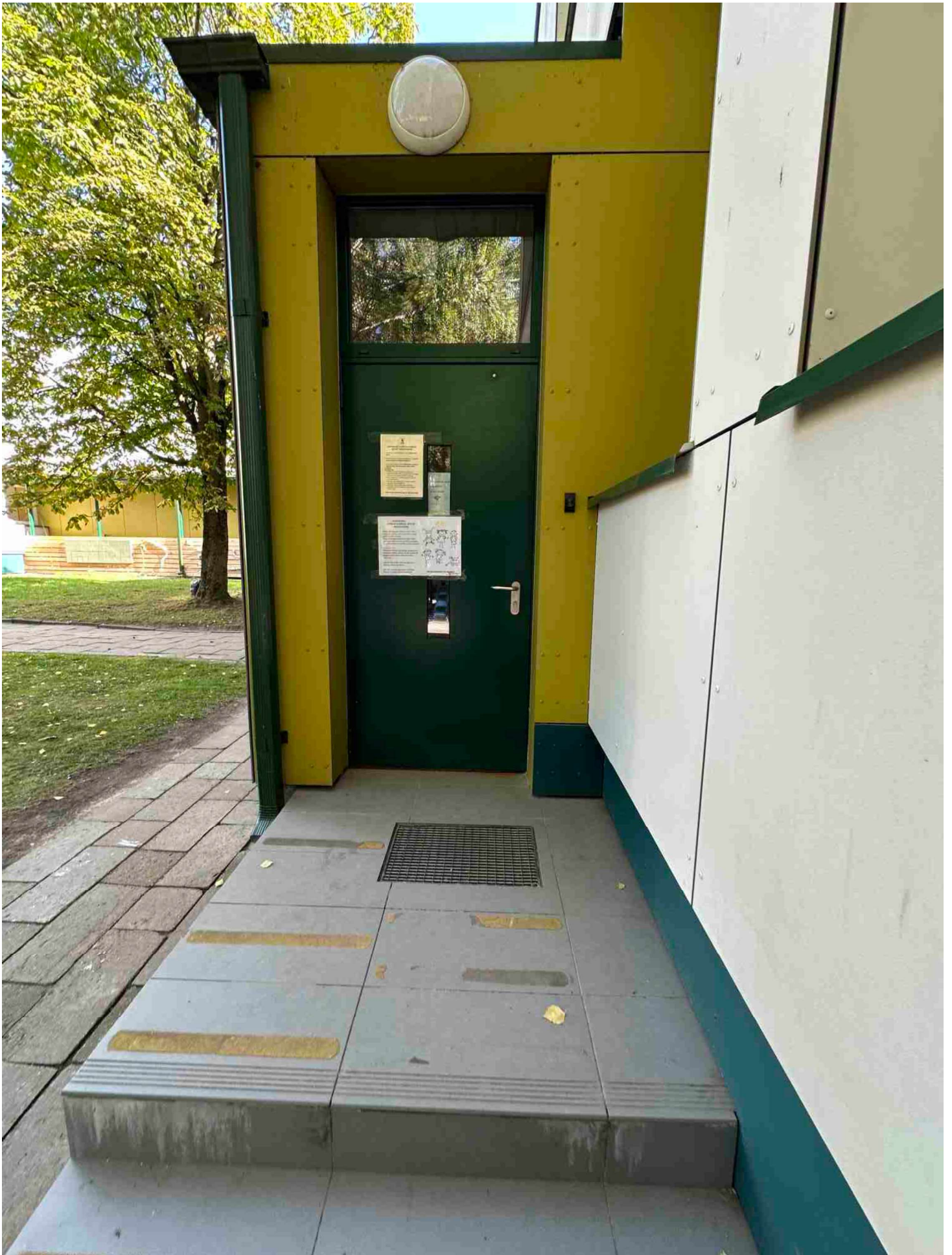

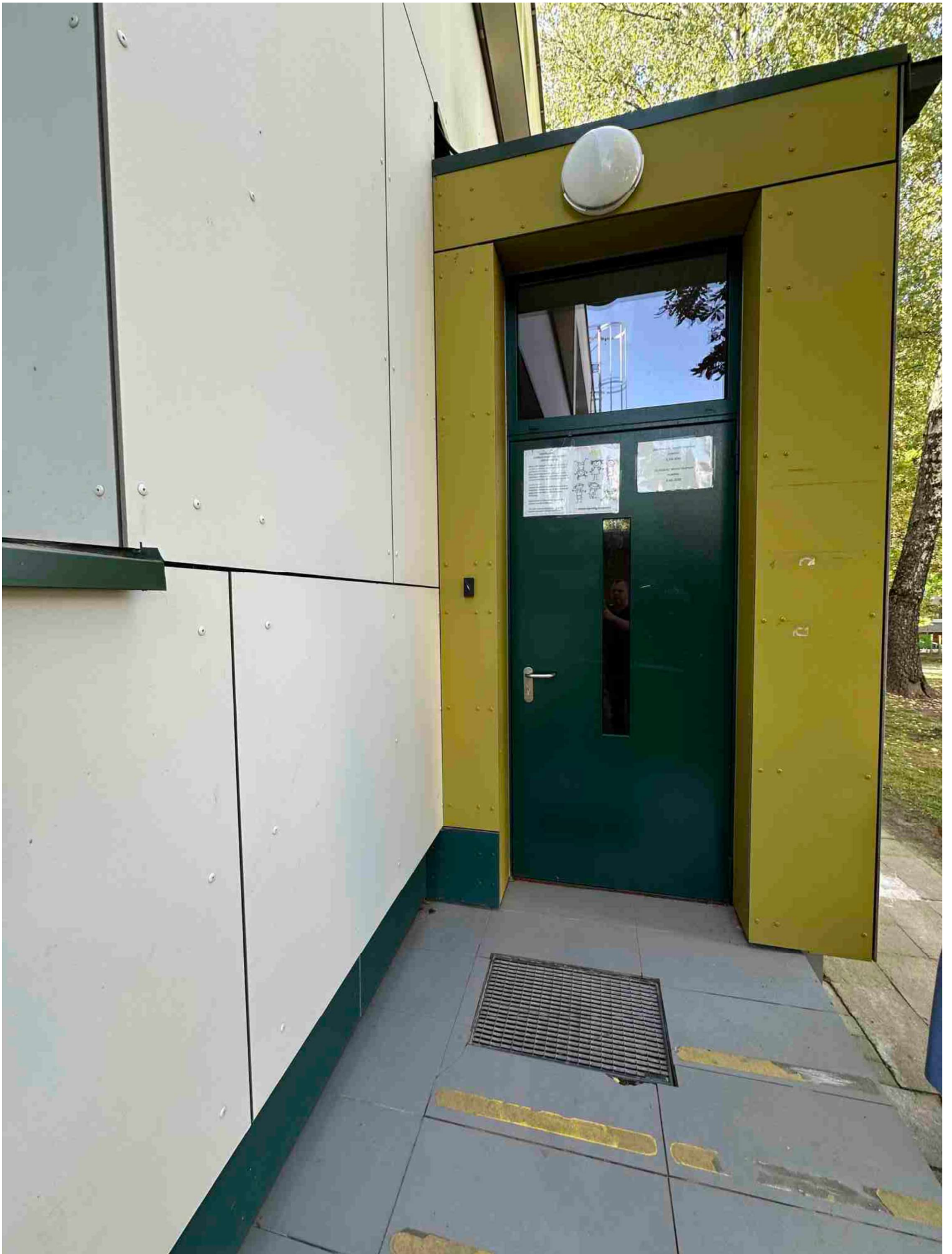

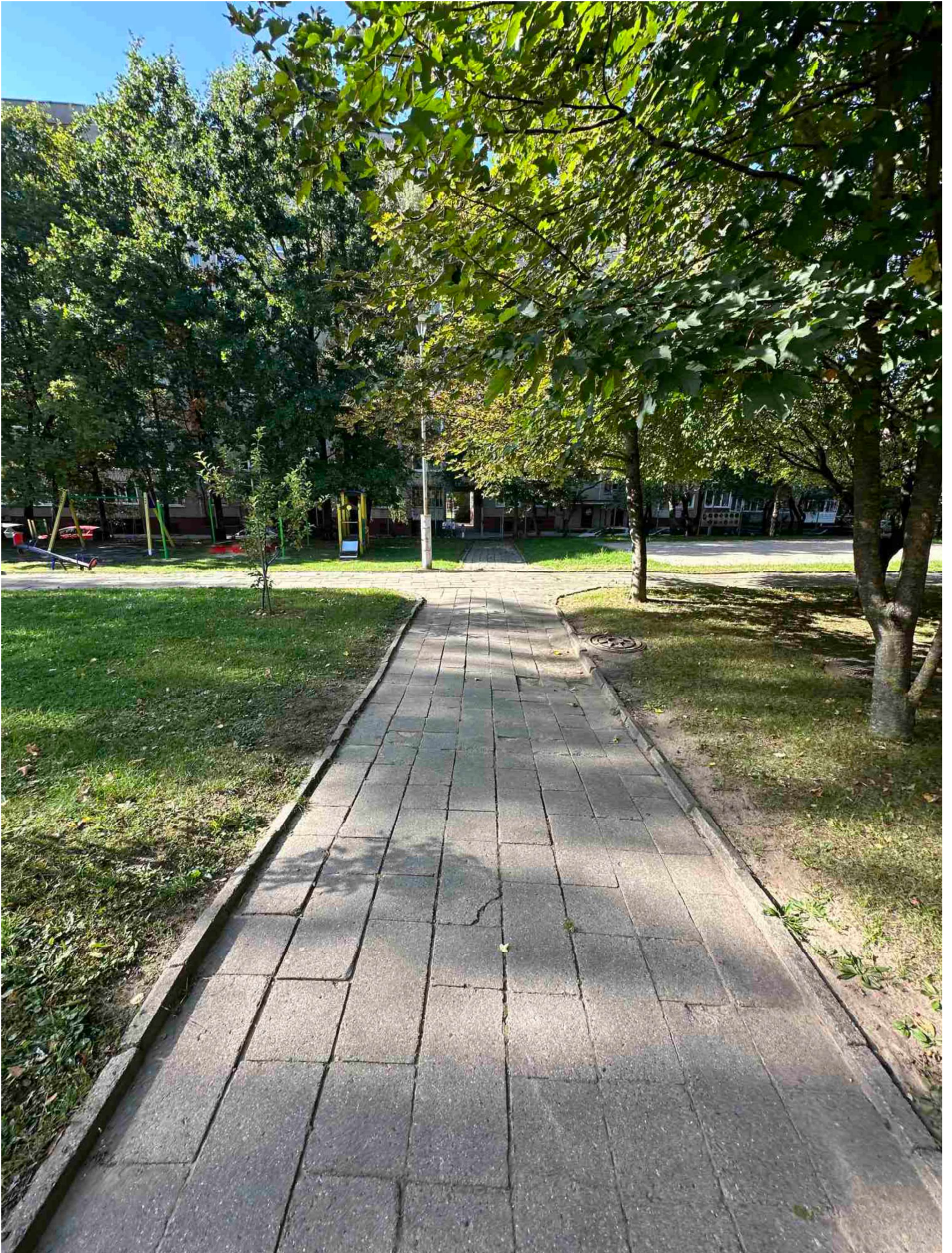

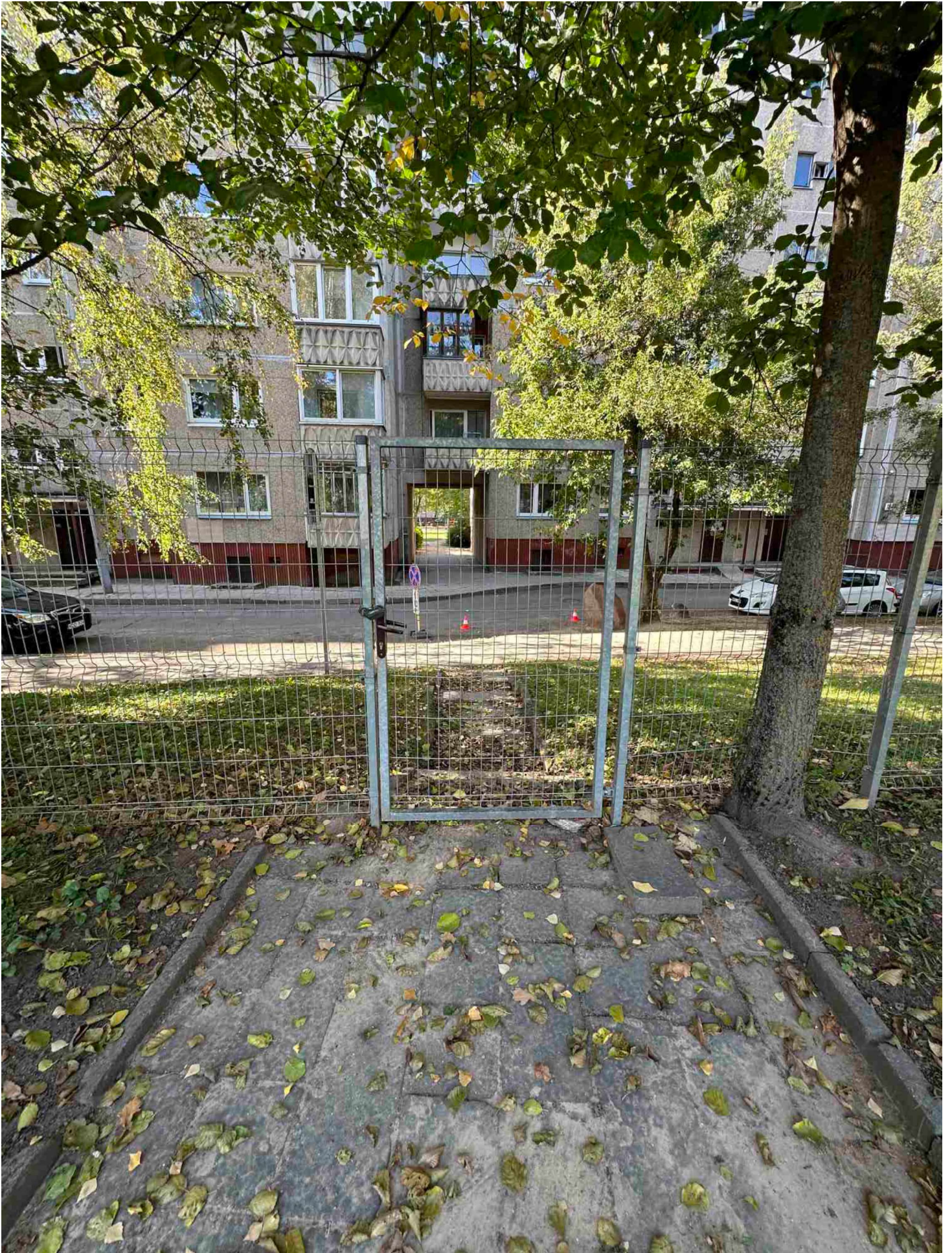







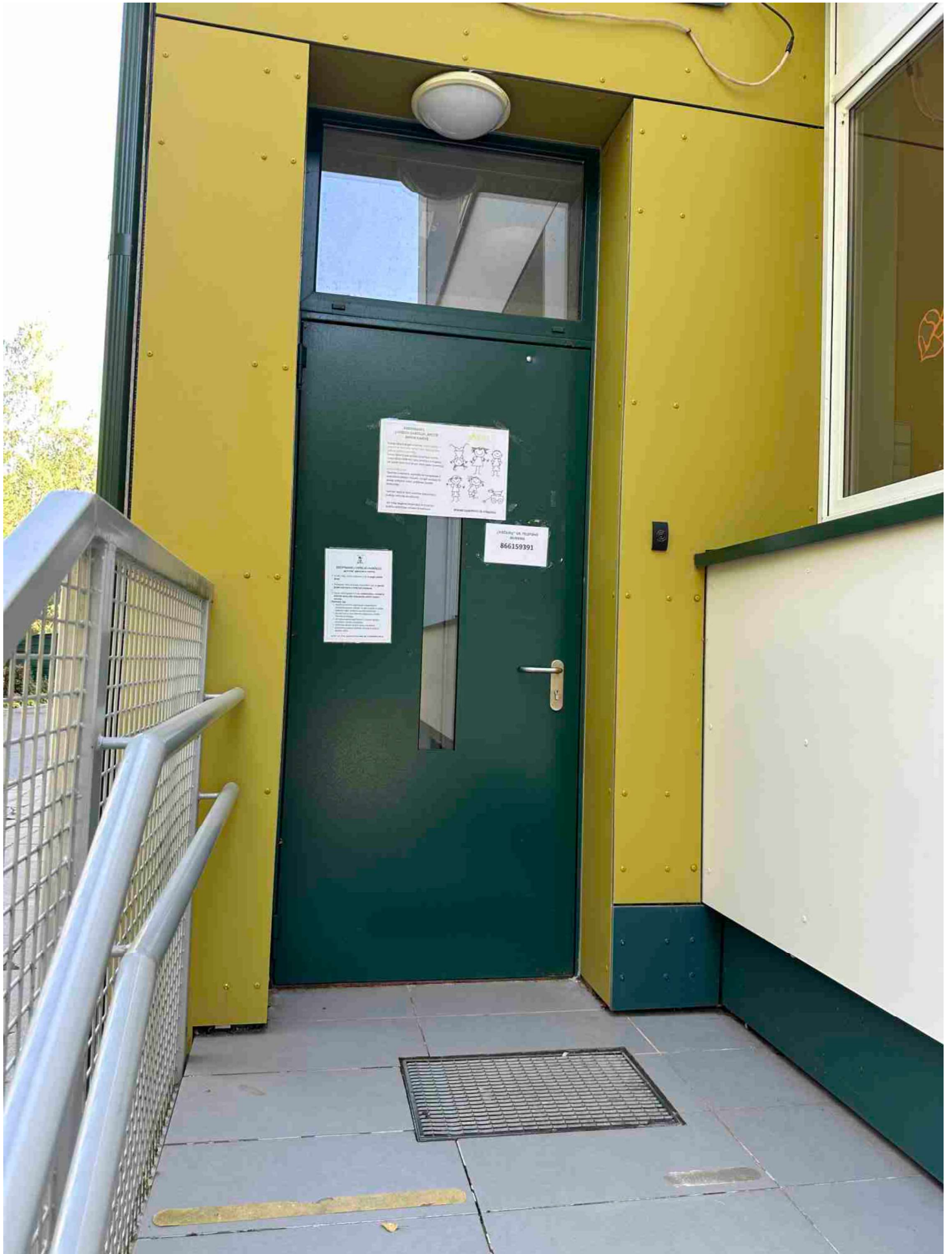

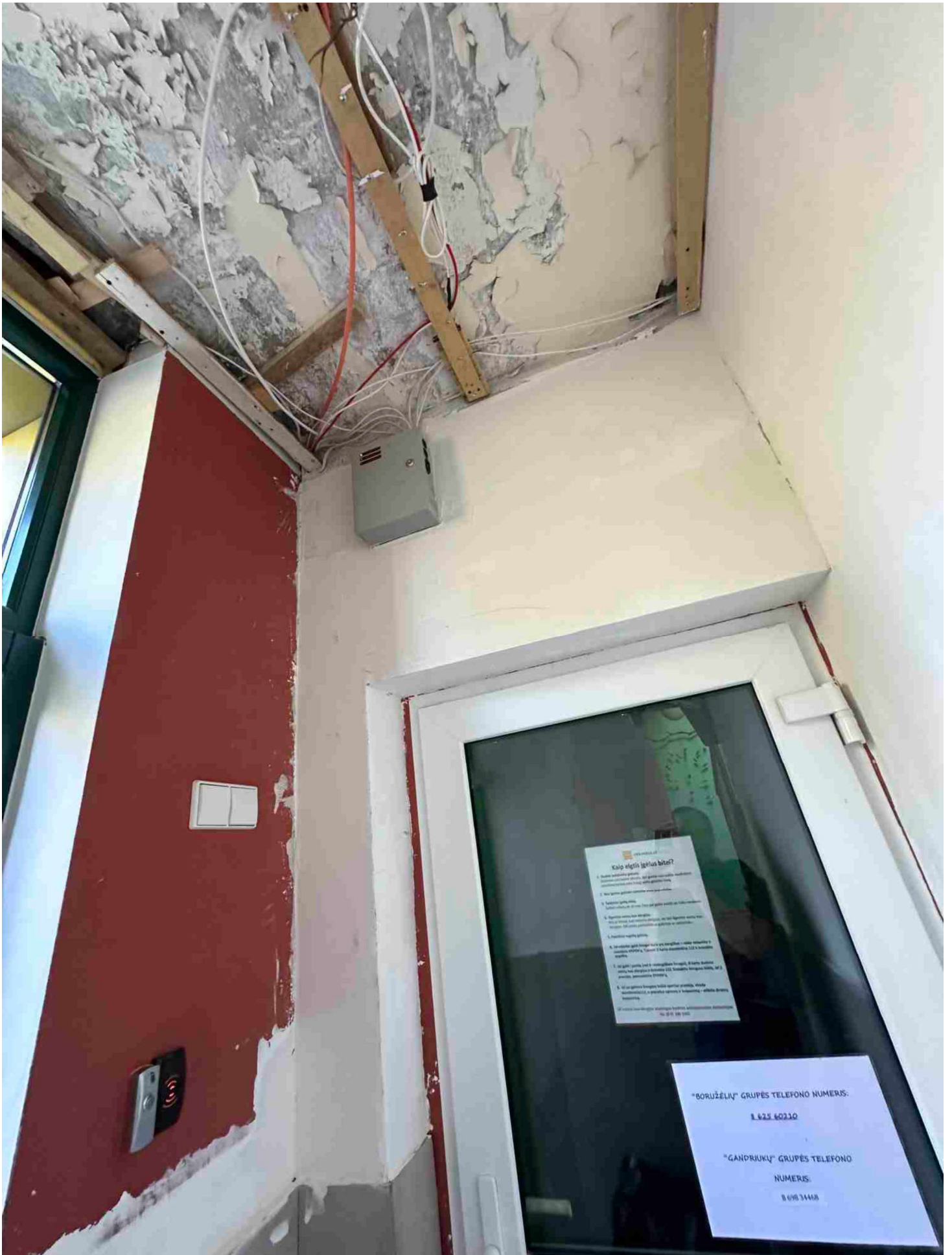

Kaip elgtis ištisus bitus?

1. Būtinai išvalykite paviršių, kuriuos ketinate apdailinti, iš anksto, kad galėtumėte išvengti netikėtų kliūčių ir užkliūvimo.
2. Būtinai apsaugokite aplinkines sienas ir lubas.
3. Naudokite apdailos medžiagą.
4. Naudokite tik patvirtintą medžiagą, kuri yra patvirtinta pagal šiuos reikalavimus.
5. Naudokite apdailos medžiagą.
6. Jei reikia, naudokite medžiagą, kuri yra patvirtinta pagal šiuos reikalavimus ir yra patvirtinta pagal šiuos reikalavimus.
7. Jei reikia, naudokite medžiagą, kuri yra patvirtinta pagal šiuos reikalavimus ir yra patvirtinta pagal šiuos reikalavimus.
8. Jei reikia, naudokite medžiagą, kuri yra patvirtinta pagal šiuos reikalavimus ir yra patvirtinta pagal šiuos reikalavimus.

"BORUŽELIŲ" GRUPĖS TELEFONO NUMERIS:
8 625 60310

"GANDRIUKŲ" GRUPĖS TELEFONO
NUMERIS:
8 695 34468

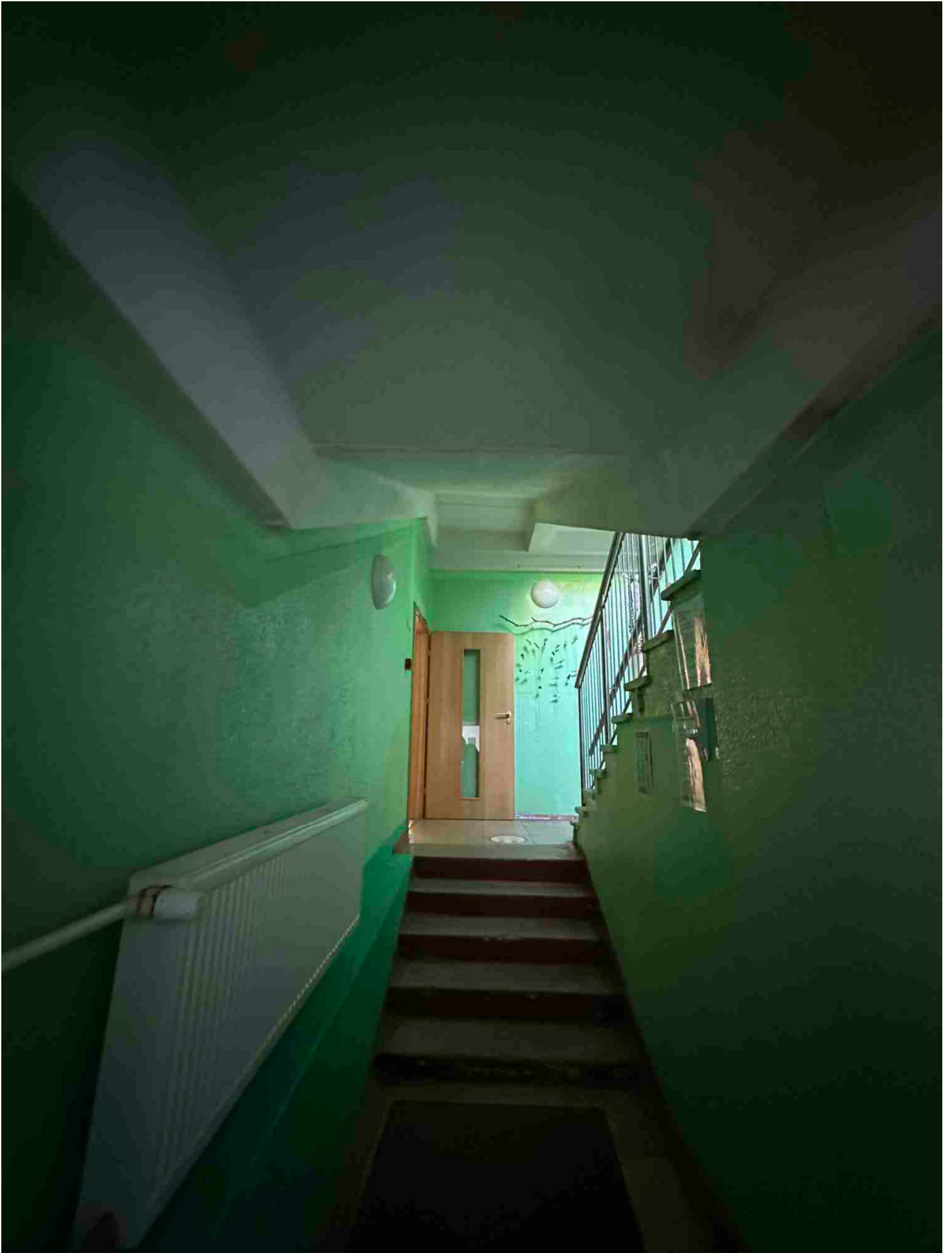

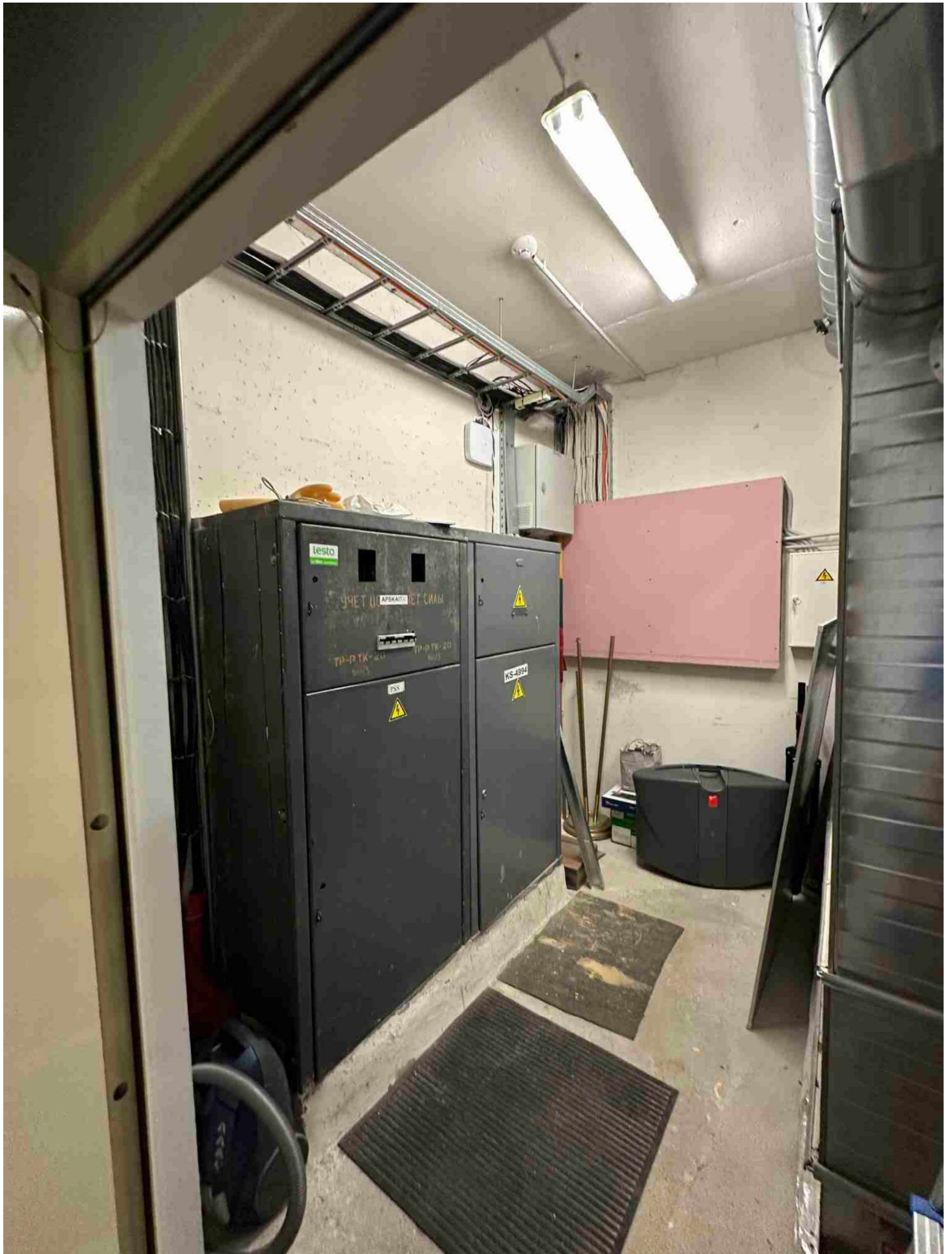



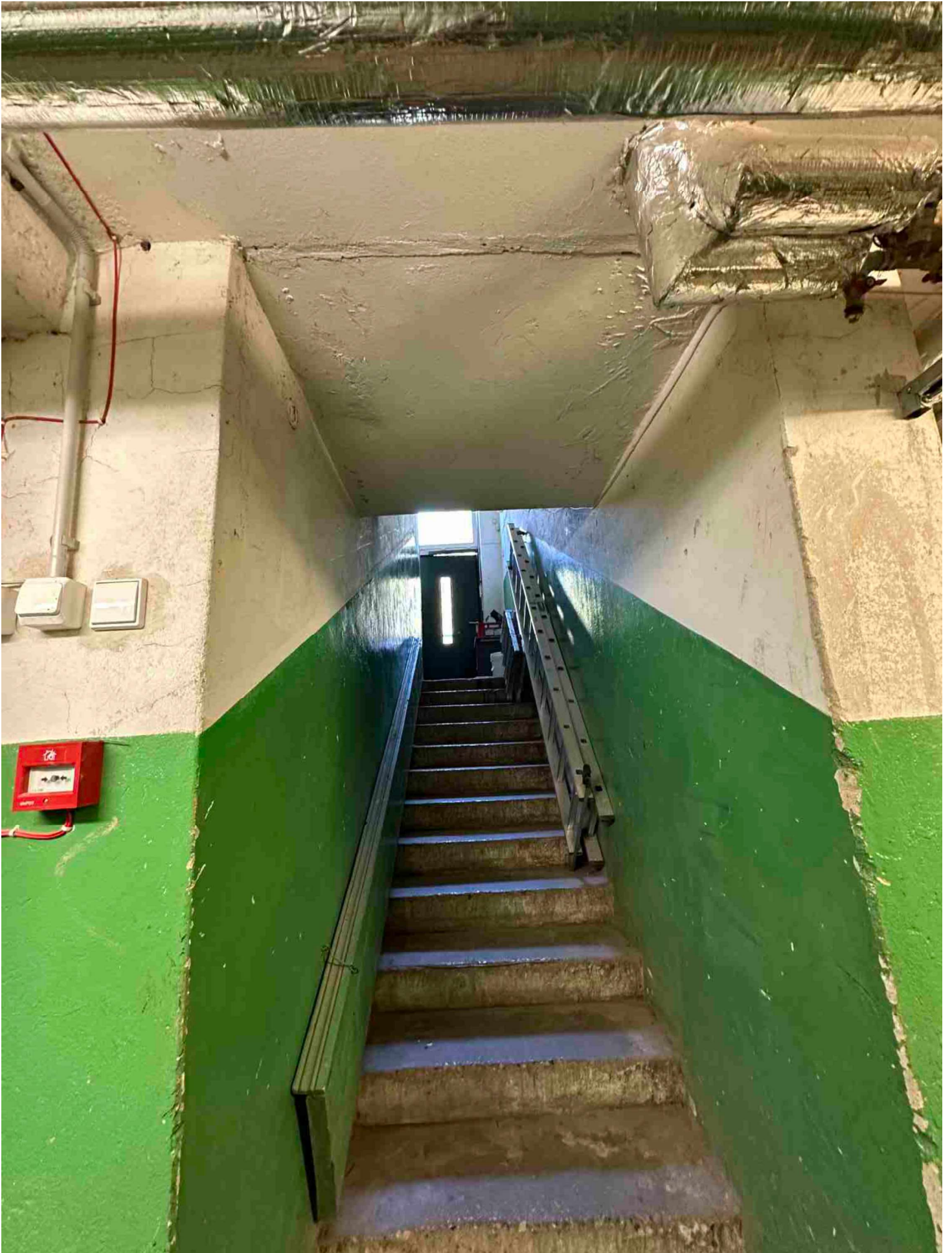

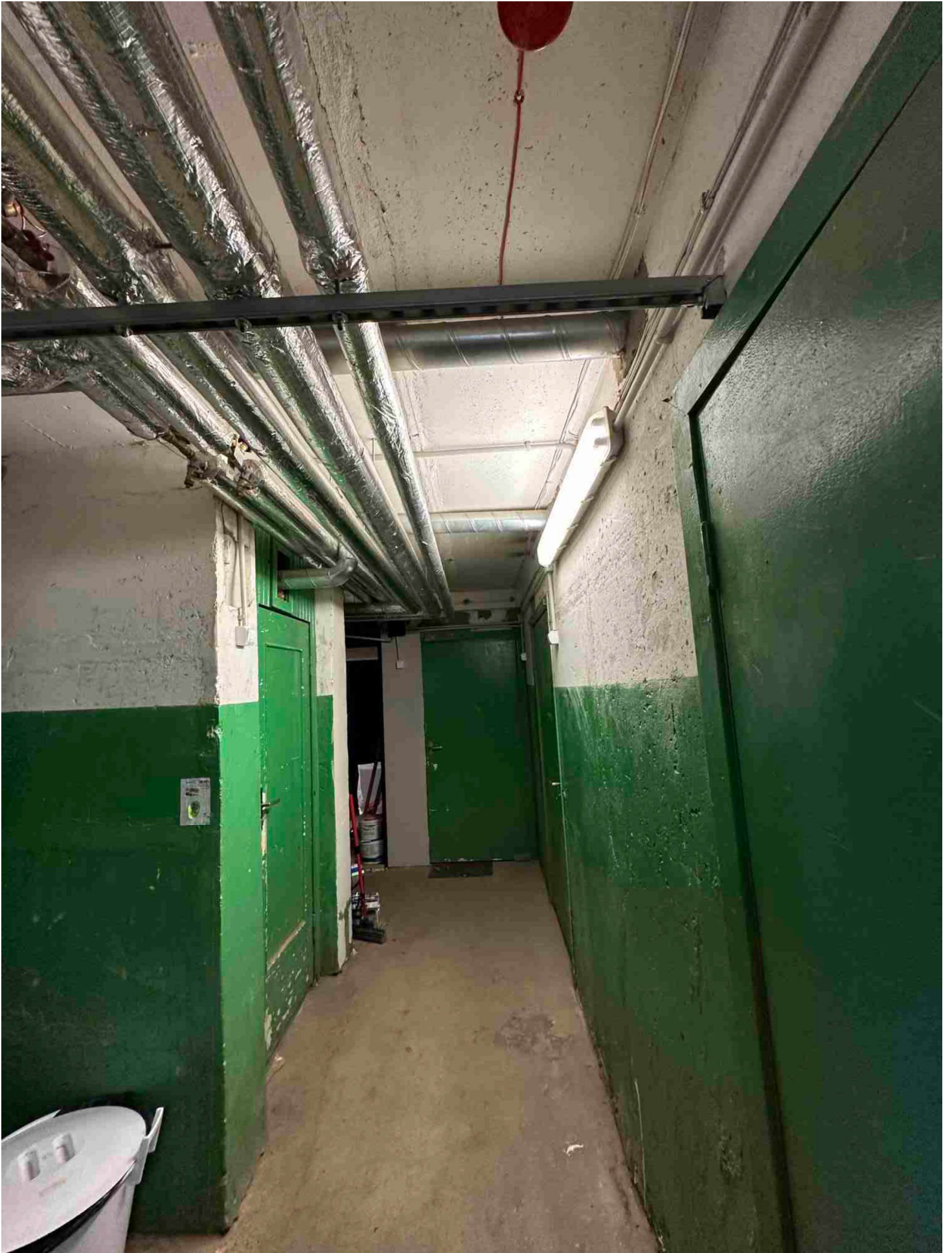



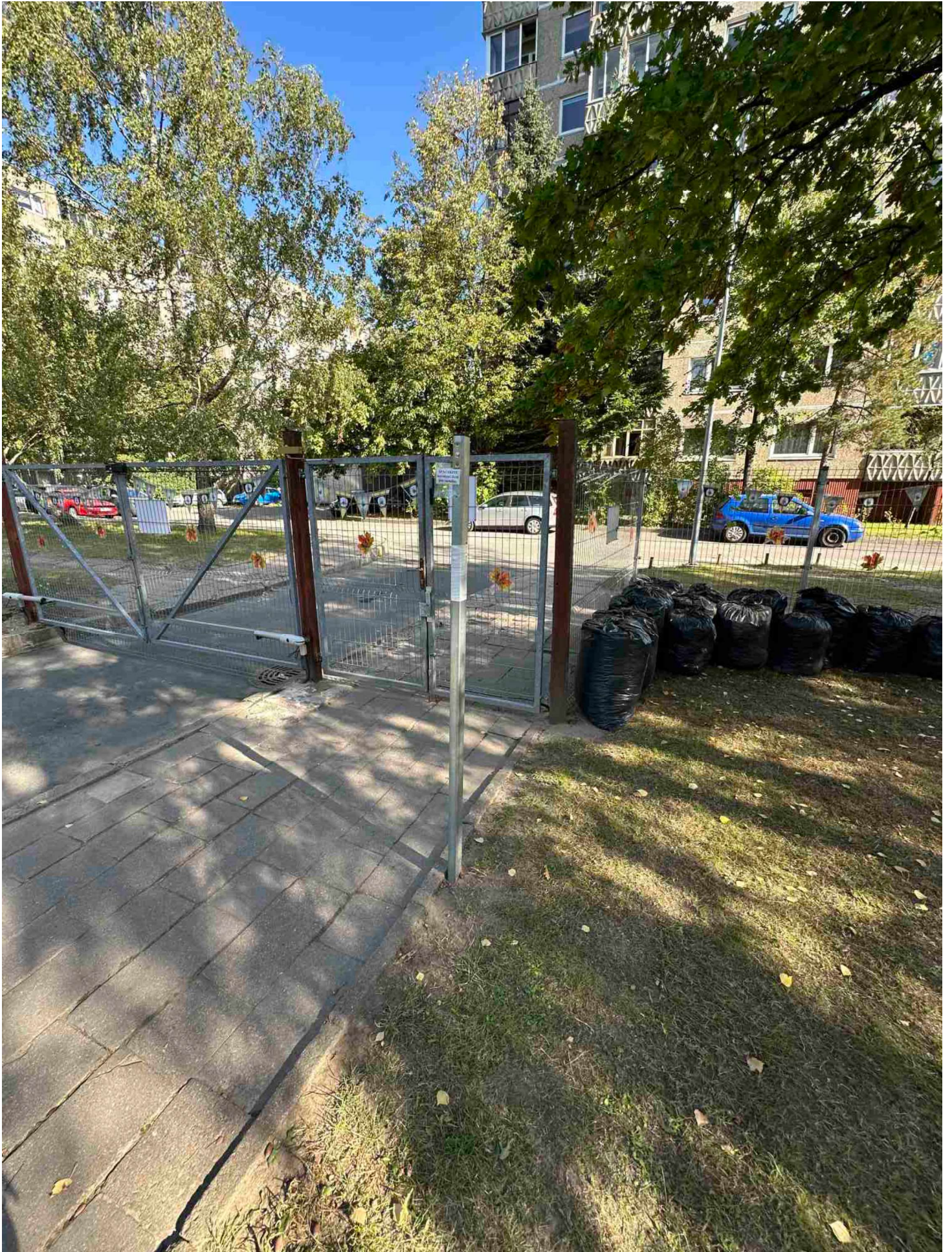





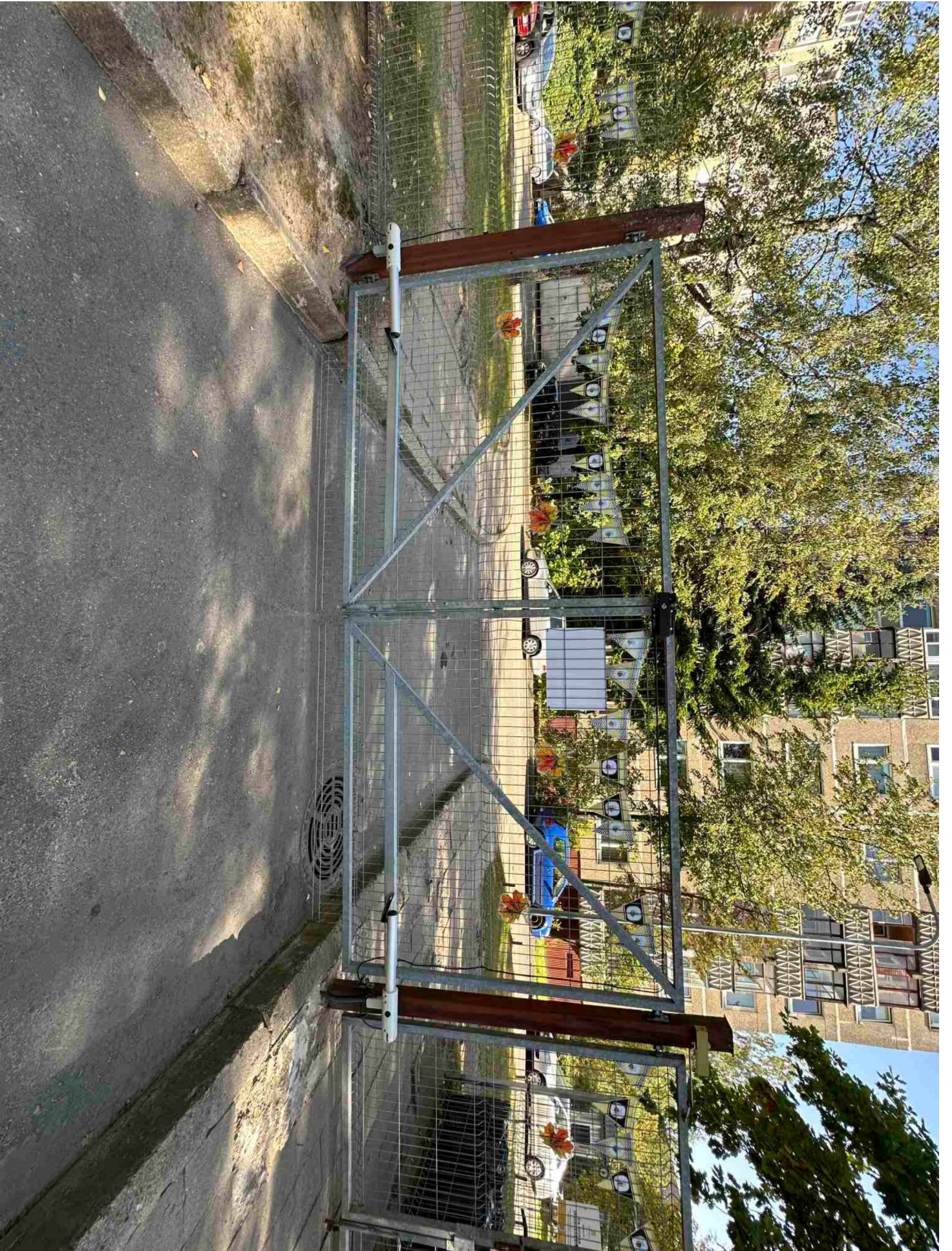



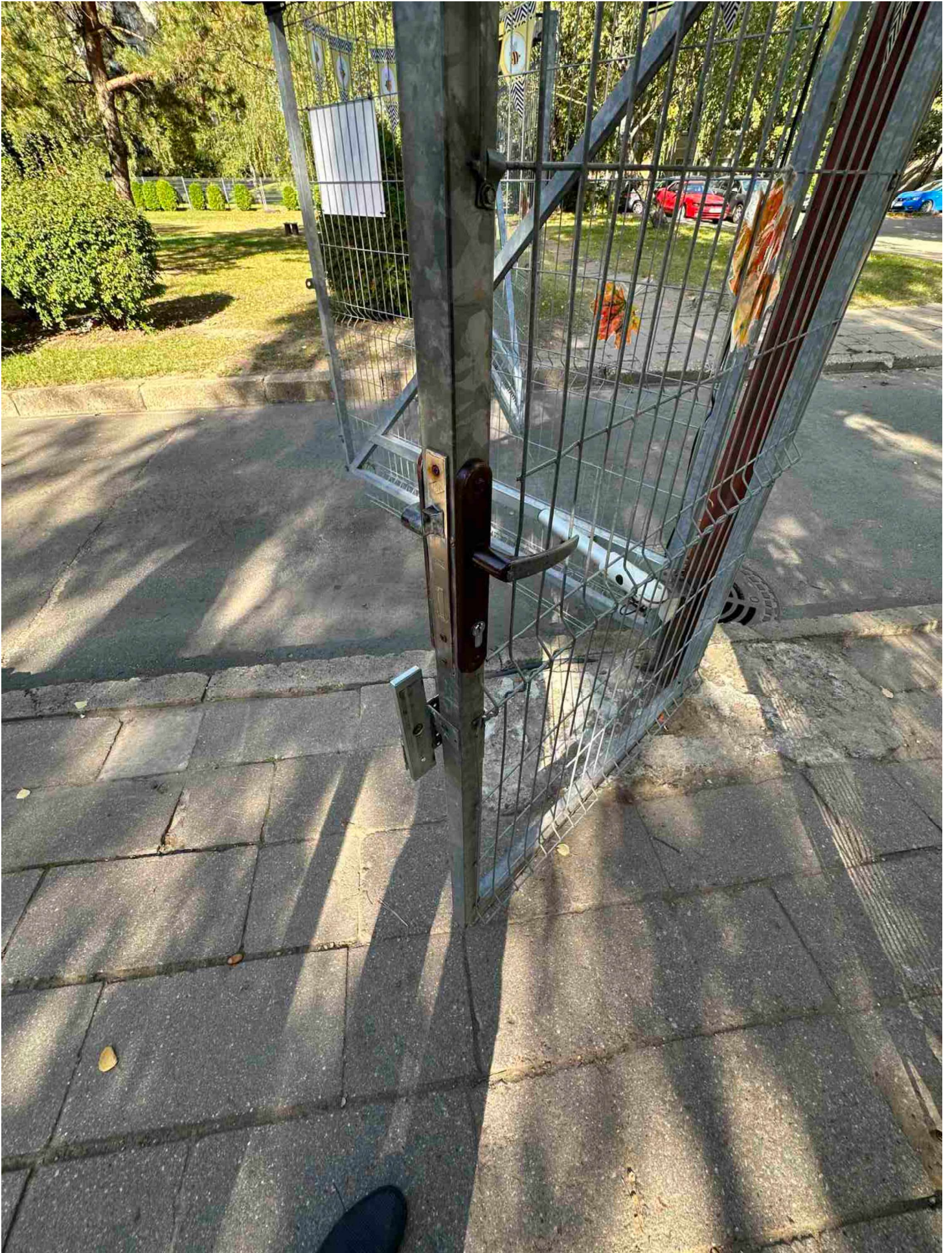

20

VARTELIAI ATIDAROMI
TIK SU REGISTRUOTA
KORTELE



KORTELE
PRIDĖTI
ČIA

